



**PRODUTO
INTERNO
BRUTO**

PIB



MUNICÍPIOS



2019



PLANEJAMENTO
Secretaria de Estado
do Planejamento / SEPLAN



Piauí
GOVERNO DO ESTADO

PRODUTO INTERNO BRUTO
DOS MUNICÍPIOS DO PIAUÍ
NO ANO DE 2019

GOVERNADOR DO ESTADO DO PIAUÍ
José Wellington Barroso de Araújo Dias

VICE-GOVERNADORA
Maria Regina Sousa

SECRETÁRIA DO PLANEJAMENTO
Rejane Tavares da Silva

SUPERINTENDENTE DE ESTUDOS ECONÔMICOS E SOCIAIS (CEPRO)
Liége de Sousa Moura

DIRETORA DE ESTUDOS ECONÔMICOS E SOCIAIS (DEES)
Rebeca Maria Nepomuceno Lima

DIRETORIA DE ESTATÍSTICA E INFORMAÇÃO (DEI)
Antônio Alberto Ibiapina Costa Filho

GERÊNCIA DE ESTUDOS ECONÔMICOS
Amanda de Almeida Silva

GERÊNCIA DE CARTOGRAFIA E GEOPROCESSAMENTO
Marcos Pereira da Silva

COORDENADORA DO ESTUDO
Fernanda Almeida Moita

ELABORAÇÃO
Amanda Alves Dias
Evaristo Alves dos Reis Júnior
Fernanda Almeida Moita
João Victor Rodrigues de Araújo (Estagiário)
Manfredi Mendes de Cerqueira Júnior
Marcos Antonio Pinheiro Marques

SETOR DE PUBLICAÇÕES
Luciana Maura Sales de Sousa
Teresa Cristina Moura Araújo Nunes

ASSESSORIA DE COMUNICAÇÃO
Cristiana de Moraes Nunes Melo

CAPA
Lis Andrade Melo

CORRESPONDÊNCIA
SUPERINTENDÊNCIA CEPRO/SEPLAN
BIBLIOTECA PÁDUA RAMOS
Av. Miguel Rosa, 3190/Centro Sul – CEP 64001-490 – Teresina-PI.
Telefone: 0xx86 3221-4809, 3215-4252 – Ramal: 21/22
E-mail: assessoria.cepro@seplan.pi.gov.br – Sítio: www.cepro.pi.gov.br

SUMÁRIO

APRESENTAÇÃO.....	5
1 INTRODUÇÃO.....	6
2 PRODUTO INTERNO BRUTO (PIB) DO ESTADO – 2019.....	7
3 PRODUTO INTERNO BRUTO DOS MUNICÍPIOS DO PIAUÍ – 2019.....	4
3.1 Municípios Piauienses com os Maiores PIBs e sua participação no PIB Estadual.....	11
3.2 Municípios Piauienses com os Menores PIBs e sua participação no PIB Estadual.....	17
4 PRODUTO INTERNO BRUTO DE TERESINA – 2019.....	21
5 VALOR ADICIONADO BRUTO (VAB) DOS MUNICÍPIOS DO ESTADO DO PIAUÍ EM 2019.....	23
5.1 Agropecuária.....	25
5.2 Indústria.....	28
5.3 Serviços.....	31
5.3.1 Administração pública.....	33
6. PRODUTO INTERNO BRUTO PER CAPITA DOS MUNICÍPIOS DO PIAUÍ 2019.....	36
APÊNDICE – TABELA DE RESULTADOS.....	45
GLOSSÁRIO.....	36

APRESENTAÇÃO

A Superintendência de Estudos Econômicos e Sociais (CEPRO), vinculada à Secretaria de Planejamento do Estado do Piauí (SEPLAN), por meio da sua Diretoria de Estudos Econômicos e Sociais (DEES), apresenta os resultados do Produto Interno Bruto – PIB dos Municípios Piauienses, para o ano de 2019, elaborado em parceria com o Instituto Brasileiro de Geografia e Estatística (IBGE).

Em consonância com a metodologia estabelecida pelo Sistema de Contas Regionais, a divulgação do PIB dos Municípios ocorre com defasagem de dois anos. O período é necessário para a contabilização das bases de dados mais completas e abrangentes (bases estruturais), oriundas das pesquisas anuais realizadas pelo IBGE, e possibilita a revisão de estimativas do ano anterior.

Por meio desta publicação, divulgam-se os resultados do PIB e PIB per capita dos 224 municípios piauienses. Apresentam-se, também, tabelas detalhadas com relação ao PIB em valor corrente, PIB per capita, Valor Adicionado Bruto (VAB) e dos setores da atividade econômica – Agropecuária, Indústria, Serviços e Impostos, líquidos de subsídios por município.

A publicação traz ainda duas análises em separado, a saber, do VAB da Administração Pública nos municípios, devido à relevância desse segmento na economia municipal, e do PIB de Teresina por sua elevada participação no PIB. O estudo é de suma importância para o planejamento e gestão do Estado na medida em que realiza a síntese de dados econômicos em nível municipal, proporcionando análise geográfica da produção econômica no Estado, sua dinâmica e tendências, subsidiando assim o desenho de políticas públicas territorializadas mais compatíveis com as realidades locais.

Este trabalho representa os esforços da SEPLAN através da Superintendência CEPRO, no sentido de produzir, sistematizar, analisar e divulgar dados estatísticos do Estado, no atendimento à demanda por informações advindas dos vários segmentos da sociedade. Ressalte-se a importância da cooperação disponibilizada pelo IBGE através de metodologia padronizada para todos os Estados para a consolidação e consistência dos resultados finais.

Rejane Tavares da Silva

Secretária do Planejamento

1 INTRODUÇÃO

O cálculo do Produto Interno Bruto dos Municípios obedece a uma metodologia uniforme para todas as Unidades da Federação sendo integrado, conceitualmente, aos procedimentos adotados nos Sistemas de Contas Nacionais e Regionais do Brasil, em conformidade, portanto, com o novo manual *System of National Accounts* 2008, SNA 2008, e com a Classificação Nacional de Atividades Econômicas – CNAE 2.0.

Conforme a metodologia, a estimativa do PIB dos municípios ocorre por meio da distribuição do Valor Adicionado Bruto (VAB) das atividades econômicas apuradas pelas Contas Regionais em cada Unidade da Federação (18 atividades). Dessa maneira, seus resultados são coerentes e comparáveis entre si.

A divulgação da série do PIB dos Municípios adota uma política de revisão dos resultados como requisito fundamental para o aprimoramento da qualidade da informação. Assim, o resultado relativo ao último ano divulgado é sempre revisto no ano posterior.

No site da Superintendência de Estudos Econômicos e Sociais (CEPRO) estão disponíveis os dados da série de 2010 a 2019, através dos anexos estatísticos. Nas publicações são apresentados os Valores Adicionados Brutos (VABs) dos três grandes setores de atividade econômica – Agropecuária, Indústria e Serviços, a preços correntes. O setor de Serviços é dividido entre administração pública e demais. A composição do PIB se dá com a soma dos VAB com os impostos, líquidos de subsídios, além da apresentação dos dados do PIB per capita.

2 PRODUTO INTERNO BRUTO (PIB) DO ESTADO – 2019

Em 2019, o Estado do Piauí apresentou o PIB de R\$ 52,780 bilhões e teve discreta retração econômica de -0,6% em termos de volume, decorrente principalmente de variações de produto nos setores Agropecuária e Serviços.

Em comparação com as demais Unidades da Federação, o Estado manteve sua participação de 5% no PIB da Região Nordeste e de 0,7% em relação ao Brasil. O Estado também manteve sua performance de crescimento acumulado superior ao do Brasil e do Nordeste ao longo do período 2010-2019. O PIB em termos de volume cresceu mais que o do Brasil em nove anos, acumulando, no período, um crescimento nominal de 21,9%, contra 9,7% do Nordeste e 6,8% do Brasil.

Com relação aos setores econômicos, a Agropecuária apresentou participação de 8,0% no total da economia piauiense em 2019, o que significou redução de -1,9 ponto percentual em relação ao ano de 2018, que foi de 9,9%. Em termos de volume a Agropecuária sofreu retração de -4,5, resultado influenciado pela queda das atividades de *Agricultura, inclusive apoio à agricultura e a pós-colheita* no Estado, cuja variação de volume foi de -5,2% e *Produção florestal, pesca e aquicultura*, cuja variação de volume foi de -7,5%. A atividade *Pecuária, inclusive apoio à Pecuária* apresentou crescimento de volume de 0,3%.

A queda verificada na Agropecuária justificou-se pelo cultivo de soja, segmento de destaque na economia piauiense, que teve redução na produção em 2019. O desempenho do cultivo da soja foi influenciado por fatores externos e internos que tiveram repercussão na economia estadual, como as condições climáticas das áreas produtoras de soja, aumento do preço de insumos e perda de participação no mercado internacional.

A Indústria apresentou pequena redução de participação no valor adicionado bruto do Estado, já que este grupo de atividade representava 12,4% em 2018, e passou a 12,3% em 2019. O comportamento das atividades de *Indústrias extrativas; Indústrias de transformação*; e *Construção*, que perderam, respectivamente 0,10p.p.; 0,01p.p.; e 0,03p.p. de participação, explica a redução do valor relativo da Indústria na economia estadual no ano analisado. Em termos de volume, porém, a Indústria cresceu 1,9% sobretudo pelo desempenho da atividade de *Eletricidade e gás, água, esgoto, atividades de gestão de resíduos e descontaminação*, que respondeu por 3,6% do PIB estadual e apresentou variação positiva em volume de 5,3%. Sendo o segundo setor mais importante em termos de composição da economia estadual, a Indústria se faz representar também pelas atividades de

Construção; Indústrias de Transformação e Indústrias Extrativas, cujas variações em volume foram respectivamente de -0,6%; 2,3% e 4,1%.

O setor Serviços apresentou elevação na sua participação pelo terceiro ano consecutivo e representou 79,7% da economia do Estado em 2019. As atividades que mais tiveram ganho de participação foram aquelas que já possuíam peso destacado no Setor ao longo dos anos anteriores da série: *Administração, Defesa, Educação e Saúde Públicas e Seguridade Social; e Comércio e Reparação de Veículos Automotores e Motocicletas*. Ambas as atividades tiveram acréscimo de 0,9 ponto percentual no valor adicionado bruto do Piauí. Por outro lado, a variação em volume dessas atividades foi negativa de -2,8% e -4,8%, respectivamente, o que influenciou o desempenho do Setor Serviços, que apresentou variação negativa de -0,6% em volume.

3 PRODUTO INTERNO BRUTO DOS MUNICÍPIOS DO PIAUÍ – 2019

O cenário econômico do Piauí para 2019, visto da perspectiva do Produto Interno Bruto (PIB) dos municípios, mostra, assim como nos anos anteriores, a expressiva concentração da economia piauiense em dez municípios com maior PIB, mas que juntos representaram apenas 4,5% do total de municípios do Estado. Especialmente estes municípios encontram-se distribuídos nos Territórios de Desenvolvimento (TD): Entre Rios (Teresina); Planície Litorânea (Parnaíba); Tabuleiros do Alto Parnaíba (Uruçuí, Baixa Grande do Ribeiro e Guadalupe); Carnaubais (Campo Maior); Vale do Rio Guaribas (Picos); Vale dos Rios Piauí e Itaueiras (Floriano); Chapada das Mangabeiras (Bom Jesus) e Cocais (Piripiri), conforme se observa no Mapa 1.

Em 2019, esses municípios concentraram 61,9% da produção econômica estadual, redução de 0,7 p.p. em relação a 2018 que foi de 62,6%.

Vale destacar que esse grupo de municípios também concentraram 40,8 % da população estimada pelo IBGE no Estado em 2019. O Mapa 1 traz o PIB dos municípios piauienses classificados por faixas de valor.

Mapa 1 - Distribuição dos municípios piauienses segundo o Produto Interno Bruto em 2019

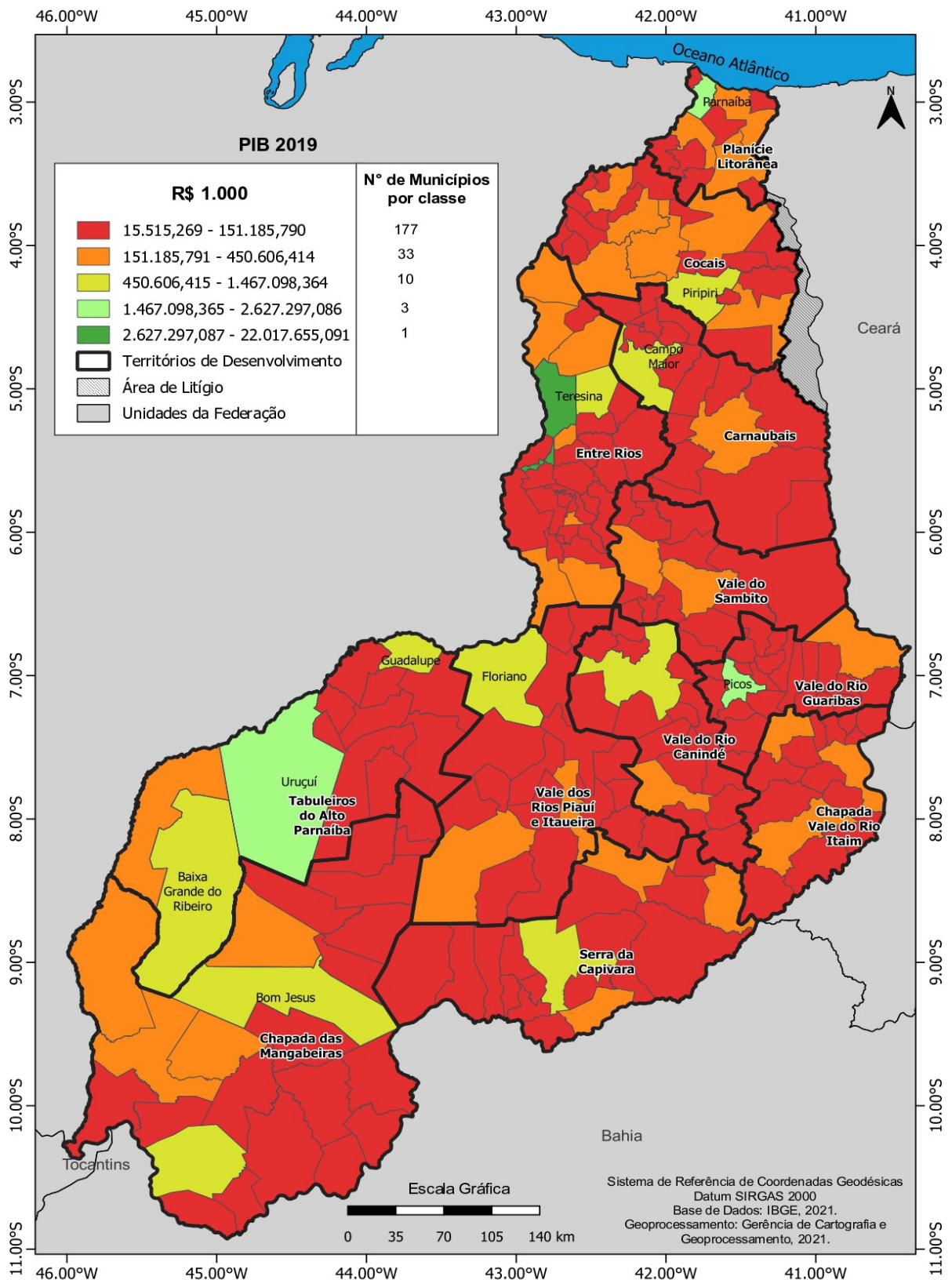

Fonte: IBGE, em parceria com os Órgãos Estaduais de Estatística, Secretarias Estaduais de Governo e Superintendência da Zona Franca de Manaus – SUFRAMA (2021). Elaboração: Superintendência CEPRO/SEPLAN (2021).

A capital, sozinha, respondeu por 41,7% do PIB estadual no referido ano. Esse fato repercute diretamente na organização espacial do PIB do Estado quando visto na perspectiva dos Territórios de Desenvolvimento. O território Entre Rios, onde está situada a capital, concentrou 48,3% do produto estadual conforme se verifica na Tabela 1 a seguir.

Tabela 1 – PIB e participação (%) dos TDs na composição da economia piauiense em 2019

Colocação	Territórios de Desenvolvimento - TD	PIB (R\$ 1.000)	Participação (%) do TD no PIB Estadual
1º	Entre Rios	25.467.419	48,3
2º	Planície Litorânea	3.791.414	7,2
3º	Tabuleiros do Alto Parnaíba	3.720.729	7,0
4º	Cocais	3.607.668	6,8
5º	Chapada das Mangabeiras	3.396.205	6,4
6º	Vale do Rio Guaribas	2.989.937	5,7
7º	Vale dos Rios Piauí e Itaueiras	2.341.062	4,4
8º	Serra da Capivara	2.003.744	3,8
9º	Carnaubais	1.661.199	3,1
10º	Chapada Vale do Rio Itaim	1.403.373	2,7
11º	Vale do Canindé	1.299.947	2,5
12º	Vale do Sambito	1.098.088	2,1

Fonte: IBGE, em parceria com os Órgãos Estaduais de Estatística, Secretarias Estaduais de Governo e Superintendência da Zona Franca de Manaus – SUFRAMA (2021). Elaboração: Superintendência CEPRO/SEPLAN (2021).

Essa concentração tem apresentado variações com tendência à redução no decorrer dos anos. Em 2015, as dez maiores economias municipais representavam 64,4% do PIB do Estado, já em 2019 representou 61,9%. Este comportamento pode sinalizar um movimento, mesmo que discreto rumo à desconcentração da produção em decorrência do advento de atividades, tais como a geração e distribuição de energia elétrica a partir de matrizes renováveis (eólica e solar) observada no Estado nos últimos anos em municípios que até então tinham como principal atividade econômica *Administração, defesa, educação e saúde públicas e seguridade social*. De acordo com essa tendência, observa-se que a capital Teresina, cuja participação no PIB estadual no ano de 2015 foi de 45,05%, passou para 41,7% em 2019.

No caso específico de 2019 em relação a 2018, verificou-se redução de 0,7% da concentração do PIB estadual nesse grupo de municípios, saindo de 62,6% em 2018 para 61,9% em 2019. Este comportamento se dá também pelo desempenho do PIB nos municípios de Guadalupe, bem como nos municípios de Uruçuí, Baixa Grande do Ribeira e Bom Jesus que têm a produção de grãos, sobretudo da soja, como maior peso na composição de sua economia. No sentido inverso, os demais 214 municípios piauienses, que detiveram no ano

de 2019, 59,2% da população do Estado, produziram no referido ano 38,1% do PIB do Piauí.

3.1 Municípios Piauienses com os Maiores PIBs e sua participação no PIB Estadual

Teresina, com um PIB de R\$ 22,017 bilhões, foi o município piauiense com o maior PIB em 2019, apresentando um crescimento nominal de 5% em relação ao seu PIB em 2018. O Mapa 2 e a Tabela 2 apresentam a relação dos dez municípios piauienses com maior PIB em 2019. Esta última traz, também, a variação nominal do PIB entre os anos de 2019 e 2018 do PIB nos respectivos municípios do grupo.

Tabela 2 - Relação dos dez municípios piauienses com MAIOR PIB em 2019

Colocação	Município	Produto Interno Bruto a preços correntes (mil reais)		Variação nominal do PIB 2019/2018 (%)
		2018	2019	
1º	Teresina	20.968.077	22.017.655	5,0
2º	Parnaíba	2.325.059	2.627.297	13,0
3º	Picos	1.517.796	1.668.948	9,9
4º	Uruçuí	1.702.960	1.467.098	-13,9
5º	Floriano	1.104.254	1.199.503	8,6
6º	Baixa Grande do Ribeiro	953.234	863.543	-9,4
7º	Bom Jesus	908.331	839.543	-7,6
8º	Piripiri	718.548	775.561	7,9
9º	Campo Maior	610.929	634.683	3,9
10º	Guadalupe	741.138	584.567	-21,1

Fonte: IBGE, em parceria com os Órgãos Estaduais de Estatística, Secretarias Estaduais de Governo e Superintendência da Zona Franca de Manaus – SUFRAMA (2021). Elaboração: Superintendência CEPRO/SEPLAN (2021).

Mapa 2 - Distribuição dos dez maiores municípios piauienses segundo o Produto Interno Bruto em 2019

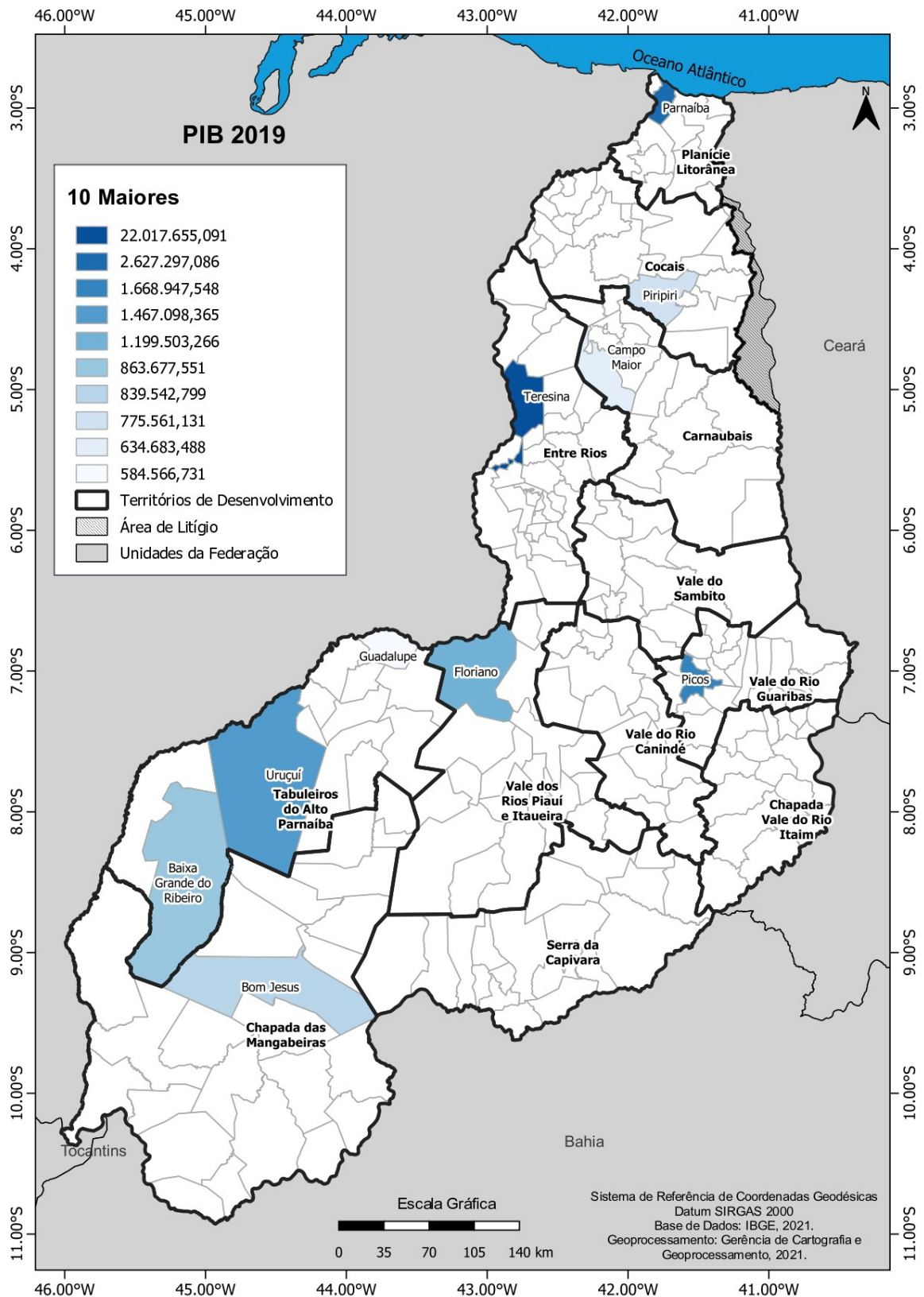

Fonte: IBGE, em parceria com os Órgãos Estaduais de Estatística, Secretarias Estaduais de Governo e Superintendência da Zona Franca de Manaus – SUFRAMA (2021). Elaboração: Superintendência CEPRO/SEPLAN (2021).

Após a capital, o município de Parnaíba aparece em segundo lugar com R\$ 2,627 bilhões, o que representou um crescimento de 13% em relação ao ano anterior. Picos, o terceiro maior PIB do Estado, gerou R\$ 1,668 bilhão, representando crescimento nominal de 9,9% em relação a 2018. Uruçuí, que figurou na 3ª posição em 2018, sofreu redução nominal do PIB de -13,9%, com a geração de R\$ 1,467 bilhão, passando à quarta posição em 2019. A redução no PIB de Uruçuí está ligada a estiagem e às elevadas temperaturas registradas no final do ciclo produtivo da cultura de grãos no município, o que influenciou diretamente na redução do rendimento médio e volume de produto. Esse fenômeno se estendeu a outros municípios produtores grãos no Estado tais como Baixa Grande do Ribeiro e Bom Jesus.

Entre os dez maiores PIBs municipais no ano de 2019, destacam-se também os municípios de Floriano, com R\$ 1,199 bilhão e crescimento de 8,6%, e Baixa Grande do Ribeiro, com R\$ 863,543 milhões, que apresentou redução nominal de -9,4% de seu PIB em relação a 2018.

O município de Bom Jesus apresentou em 2019 PIB de R\$ 839,543 milhões, redução de -7,6% em relação ao ano de 2018. Já Piripiri, com o PIB de R\$ 775,561 milhões, apresentou crescimento de 7,9%. Campo Maior produziu em 2019 o 9º maior PIB estadual, com o montante de R\$ 634,683 milhões, significando um crescimento nominal de 3,9%.

O município de Guadalupe completa a relação dos dez maiores PIBs municipais com geração de R\$ 584,567 milhões em 2019, redução nominal de -21,1%, que retirou esse município da 8ª posição em 2018 para o 10º lugar em 2019. O município tem como atividade de maior Valor Adicionado Bruto (VAB) a *Geração e Distribuição de Energia Elétrica*, seguida de *Agricultura, Inclusive Apoio à Agricultura e a Pós-Colheita*.

No que se refere aos 10 municípios que apresentaram as maiores taxas de crescimento do PIB no ano de 2019, destaca-se Lagoa do Barro, com uma variação positiva de 152,1%. Ressalte-se que em 2018 o mesmo município apresentou um crescimento do PIB de 374%. Esses resultados observados em Lagoa do Barro estão relacionados ao desempenho positivo das indústrias de transformação e geração de energia elétrica, atividades ligadas aos empreendimentos de energia renovável de matriz eólica no município. A Tabela 3 apresenta a relação das 10 maiores taxas de crescimento de PIBs municipais do Piauí em 2019.

Tabela 3 - Relação das 10 maiores taxas de crescimento de PIBs municipais do Piauí em 2019 (mil reais)

Colocação	Municípios	ANO		Variação nominal do PIB 2019/2018 (%)
		2018	2019	
1º	Lagoa do Barro do Piauí	176.848	445.806	152,1
2º	João Costa	27.247	55.153	102,4
3º	São João do Piauí	228.714	341.750	49,4
4º	São Gonçalo do Gurgueia	32.271	48.081	49,0
5º	Júlio Borges	43.184	61.631	42,7
6º	Marcolândia	69.518	87.655	26,1
7º	Simplicio Mendes	142.240	179.101	25,9
8º	Palmeira do Piauí	70.832	88.534	25,0
9º	Manoel Emídio	42.090	51.080	21,4
10º	Queimada Nova	75.029	88.819	18,4

Fonte: IBGE, em parceria com os Órgãos Estaduais de Estatística, Secretarias Estaduais de Governo e Superintendência da Zona Franca de Manaus – SUFRAMA (2021). Elaboração: Superintendência CEPRO/SEPLAN (2021).

Os municípios de João Costa (102,4%), São João do Piauí (49,4%), São Gonçalo do Gurgueia (49,0%) e Júlio Borges (42,7%) compõem a relação das cinco maiores variações positivas no PIB. Esses municípios têm se destacado sobretudo pela indústria de geração e distribuição de energia elétrica, devido à relevância dos empreendimentos de energias renováveis (eólica e solar) instalados no semiárido piauiense. O município de Marcolândia (26,1%), que também figura na relação, é outro município onde essa atividade tem tido impulso a partir da matriz eólica no Estado, assim como o município de Queimada Nova (18,4%). Os demais municípios que compõem a lista das maiores taxas de crescimento do PIB destacaram-se por desenvolverem atividades inerentes à *Indústria extrativa, Agricultura, inclusive apoio à agricultura e pós-colheita*, bem com a *Administração, defesa, educação e saúde públicas e seguridade social*.

Quanto à participação no PIB estadual, os dez municípios que mais se destacaram em 2019 foram respectivamente: 1º Teresina, 2º Parnaíba, 3º Picos, 4º Uruçuí, 5º Floriano, 6º Baixa Grande do Ribeiro, 7º Bom Jesus, 8º Piripiri, 9º Campo Maior e 10º Guadalupe. Esses municípios juntos compuseram, no ano de 2019, 61,9% do PIB estadual.

Neste cenário, observa-se que, não somente a produção econômica no Piauí permaneceu concentrada em 10 municípios em 2019, mas também dentro desse grupo, Teresina concentrou 41,72% do PIB do Estado, seguida dos municípios de Parnaíba (4,98%), Picos (3,2%), Uruçuí (2,8%), Floriano (2,3%), Baixa Grande do Ribeiro (1,7%), Bom Jesus (1,6%), Piripiri (1,5%), Campo Maior (1,2%), e Guadalupe (1,1%) conforme se observa no Gráfico 1.

Gráfico 1 - Participação dos dez maiores municípios em relação ao Produto Interno Bruto do Estado – 2018-2019 (%)

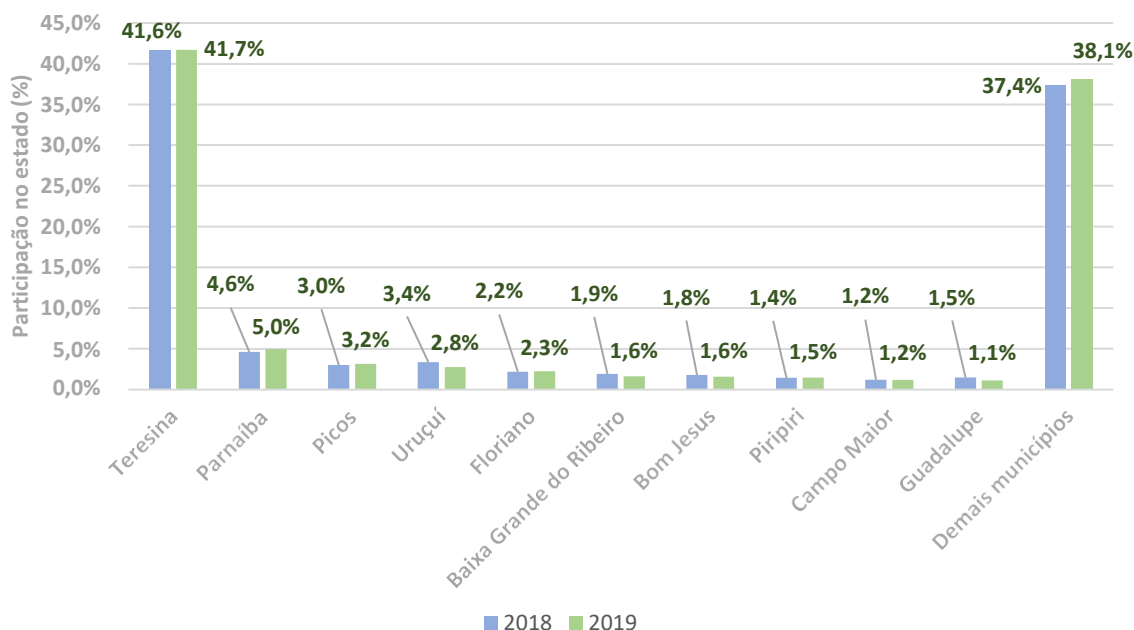

Fonte: IBGE, em parceria com os Órgãos Estaduais de Estatística, Secretarias Estaduais de Governo e Superintendência da Zona Franca de Manaus – SUFRAMA (2021). Elaboração: Superintendência CEPRO/SEPLAN (2021).

Oito municípios aparecem em todos os anos da série considerada, quais sejam: Teresina, Parnaíba, Uruçuí, Picos, Floriano, Bom Jesus, Piriipiri e Campo Maior. Estes municípios responderam juntos por 63,6% do PIB estadual em 2014; 62,1% em 2015; 62,7% em 2016; 59,4% em 2017; 59,2% em 2018 e 59,1% no ano de 2019, evidenciando uma redução paulatina de participação em favor de uma possível desconcentração geográfica da economia estadual, conforme Tabela 4. Possivelmente essa tendência deriva do aumento de novas atividades econômicas impulsionadas pelas energias renováveis, o que afeta positivamente a renda e as oportunidades econômicas da população do interior do Estado.

Tabela 4 - Evolução da participação dos dez municípios piauienses com MAIOR Produto Interno Bruto (2015-2019) no PIB Estadual

Ranking	2015		2016		2017		2018		2019	
	Município	Valor	Município	Valor	Município	Valor	Município	Valor	Município	Valor
1	Teresina	17.637.197	Teresina	19.161.573	Teresina	2.731.715	Teresina	20.968.077	Teresina	22.017.655
2	Parnaíba	1.796.195	Parnaíba	1.917.307	Parnaíba	235.426	Parnaíba	2.325.059	Parnaíba	2.627.297
3	Picos	1.234.349	Picos	1.397.870	Picos	172.340	Uruçuí	1.702.960	Picos	1.668.948
4	Uruçuí	1.026.284	Floriano	1.020.575	Uruçuí	168.089	Picos	1.517.796	Uruçuí	1.467.098
5	Floriano	919.600	Uruçuí	776.453	Floriano	133.246	Floriano	1.104.254	Floriano	1.199.503
6	Bom Jesus	645.002	Piripiri	641.357	Bom Jesus	120.413	Baixa Grande do Ribeiro	953.234	Baixa Grande do Ribeiro	863.678
7	Piripiri	584.212	Campo Maior	521.524	Baixa Grande do Ribeiro	52.383	Bom Jesus	908.331	Bom Jesus	839.543
8	Baixa Grande do Ribeiro	559.741	Bom Jesus	513.765	Piripiri	59.085	Guadalupe	741.138	Piripiri	775.561
9	Campo Maior	461.048	Guadalupe	429.640	Campo Maior	58.372	Piripiri	718.548	Campo Maior	634.683
10	São Raimundo Nonato	354.324	São Raimundo Nonato	388.810	Guadalupe	16.398	Campo Maior	610.929	Guadalupe	584.567
	Total	25.217.953		26.768.874		28.216.987		31.542.130		32.678.533
	PARTICIPAÇÃO %*	64,4		64,6		62,2		62,6		61,9
	Piauí PIB total	39.149.686		41.416.937		45.365.541		50.378.417		52.780.785

Fonte: IBGE, em parceria com os Órgãos Estaduais de Estatística, Secretarias Estaduais de Governo e Superintendência da Zona Franca de Manaus – SUFRAMA (2021).
Elaboração: Superintendência CEPRO/SEPLAN (2021).

Nota: * Percentual referente à soma do PIB no grupo de municípios em destaque, em relação ao PIB estadual.

3.2 Municípios Piauienses com os Menores PIBs e sua participação no PIB Estadual

Nesta sessão, faz-se análise dos municípios piauienses com menor PIB sob três aspectos: a magnitude do PIB, sua variação nominal e sua participação no PIB total do Estado. Considerado o ano de 2019, os dez municípios que tiveram menor participação no PIB do Estado foram: 1º Santo Antônio dos Milagres, 2º Miguel Leão, 3º São Luís do Piauí, 4º Floresta do Piauí, 5º Aroeiras do Itaim, 6º São Miguel da Baixa Grande, 7º Olho D'Água do Piauí, 8º Pedro Laurentino, 9º Lagoinha do Piauí e 10º Porto Alegre do Piauí.

A Tabela 5 e o Mapa 3 apresentam os dez municípios piauienses com MENOR PIB em 2019. A tabela analisada traz também a variação nominal 2018/2019 do PIB de cada município.

O município de Santo Antônio dos Milagres aparece com o menor PIB do Estado, Miguel Leão apresenta a menor taxa de crescimento econômico e Pedro Laurentino aparece na lista como o único município que apresentou crescimento nominal negativo do PIB.

Tabela 5 - Relação dos dez municípios piauienses com MENOR PIB em 2019

Colocação	Municípios	Produto Interno Bruto a preços correntes (Mil reais)		
		Ano		Variação nominal do PIB 2019/2018 (%)
		2018	2019	
1º	Santo Antônio dos Milagres	14.127	15.515	9,8
2º	Miguel Leão	16.537	16.911	2,3
3º	São Luís do Piauí	19.124	21.884	14,4
4º	Floresta do Piauí	21.555	22.072	2,4
5º	Aroeiras do Itaim	21.585	22.512	4,3
6º	São Miguel da Baixa Grande	21.933	23.457	7,0
7º	Olho D'Água do Piauí	20.204	23.588	16,8
8º	Pedro Laurentino	24.603	24.455	-0,6
9º	Lagoinha do Piauí	22.299	24.727	10,9
10º	Porto Alegre do Piauí	22.741	25.132	10,5

Fonte: IBGE, em parceria com os Órgãos Estaduais de Estatística, Secretarias Estaduais de Governo e Superintendência da Zona Franca de Manaus – SUFRAMA (2021). Elaboração: Superintendência CEPRO/SEPLAN (2021).

Mapa 3 - Distribuição dos dez municípios piauienses com menor Produto Interno Bruto em 2019

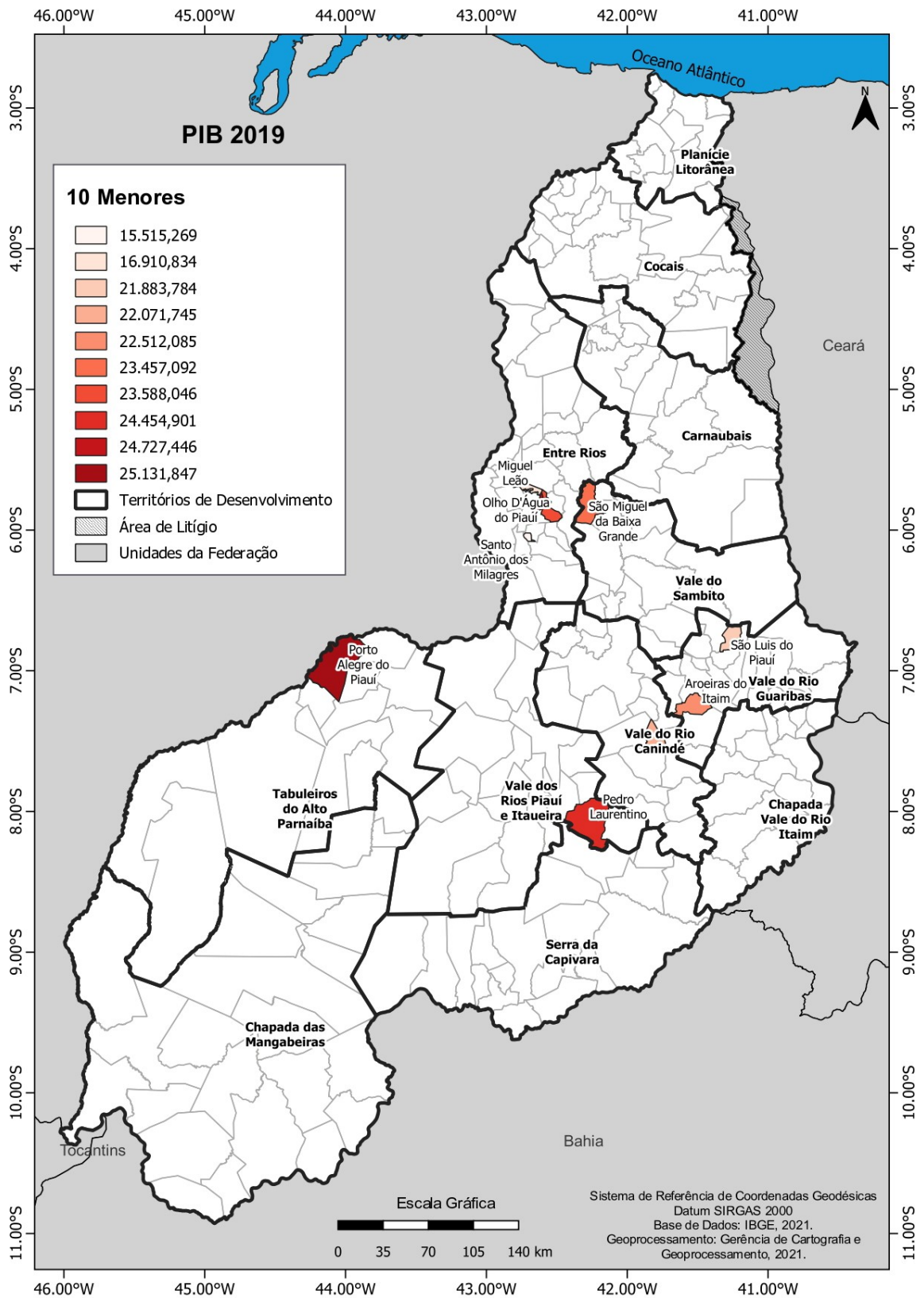

Fonte: IBGE, em parceria com os 6rg1os Estaduais de Estatística, Secretarias Estaduais de Governo e Superintend6ncia da Zona Franca de Manaus – SUFRAMA (2021). Elabora71o: Superintend6ncia CEPRO/SEPLAN (2021).

O município de Santo Antônio dos Milagres com a geração de R\$ 15,5 milhões em 2019 apresentou o menor PIB entre os 224 municípios piauiense no referido ano, ainda assim o PIB do município apresentou variação positiva de 9,8%. Miguel Leão apresentou o segundo menor PIB municipal, gerando R\$ 16,911 milhões e com crescimento de nominal de 2,3% em relação ao período anterior.

O grupo de municípios também é composto por São Luís do Piauí, com R\$21,884 milhões de PIB e crescimento de 14,4%; Floresta do Piauí, com R\$ 22,702 milhões e crescimento de 2,4%; Aroeiras do Itaim, com R\$ 22,512 milhões e crescimento de 4,3% em relação ao ano anterior.

Na 6ª colocação aparece São Miguel da Baixa Grande, com uma produção de R\$ 23,457 milhões, crescendo 7,0% em relação ao ano de 2018. Completam o grupo os municípios de Olho D'Água do Piauí, com PIB de R\$ 23,588 milhões e variação positiva de 16,8%, sendo o maior crescimento dentre os dez municípios; Pedro Laurentino, com R\$ 24,455 milhões e variação de -0,6%; Lagoinha do Piauí, com R\$ 24,727 milhões e crescimento de 10,9% e Porto Alegre do Piauí que, com um PIB de R\$ 25,132 milhões, apresentou um crescimento de 10,5% em relação a 2018.

A Tabela 6 apresenta a evolução da participação dos dez municípios piauienses com MENOR Produto Interno Bruto (2015-2019) no PIB do Estado. De modo geral, o grupo dos 10 municípios juntos representaram apenas 0,42% do PIB estadual do ano de 2019. Não se percebe grandes alterações do cenário durante os cinco anos analisados, havendo permanência da maioria dos municípios. Apenas Flores do Piauí, Francisco Macedo, São Miguel do Fidalgo e Tamboril do Piauí conseguiram sair dessa lista.

Entre as atividades com maior Valor Adicionado Bruto (VAB), neste conjunto predomina a *Administração, defesa, educação e saúde públicas e seguridade social*, seguida das atividades classificadas como *Demais serviços*. Estes municípios também apresentam atividades de pecuária, agricultura e construção em 2019, no entanto, com menor impacto produtivo quando comparado com Administração pública e Serviços.

Tabela 6 - Evolução da participação dos dez municípios piauienses com MENOR Produto Interno Bruto (2015-2019) no PIB do Estado

Ranking	2015		2016		2017		2018		2019	
	Município	Valor	Município	Valor	Município	Valor	Município	Valor	Município	Valor
1	Miguel Leão	11.501	Miguel Leão	11.679	Santo Antônio dos Milagres	12.993	Santo Antônio dos Milagres	14.127	Santo Antônio dos Milagres	15.515
2	Santo Antônio dos Milagres	12.066	Santo Antônio dos Milagres	13.362	Miguel Leão	14.725	Miguel Leão	16.537	Miguel Leão	16.911
3	São Luís do Piauí	14.694	Aroeiras do Itaim	16.567	São Luís do Piauí	17.237	São Luís do Piauí	19.124	São Luís do Piauí	21.884
4	Aroeiras do Itaim	15.389	São Luís do Piauí	16.579	Aroeiras do Itaim	17.961	Olho D'Água do Piauí	20.204	Floresta do Piauí	22.072
5	Olho D'Água do Piauí	16.273	Olho D'Água do Piauí	16.789	Floresta do Piauí	20.000	Floresta do Piauí	21.555	Aroeiras do Itaim	22.512
6	São Miguel da Baixa Grande	16.719	Lagoinha do Piauí	18.131	Olho D'Água do Piauí	20.054	Aroeiras do Itaim	21.585	São Miguel da Baixa Grande	23.457
7	Lagoinha do Piauí	17.150	Floresta do Piauí	19.233	Lagoinha do Piauí	20.212	São Miguel da Baixa Grande	21.933	Olho D'Água do Piauí	23.588
8	Flores do Piauí	17.161	São Miguel da Baixa Grande	19.459	São Miguel da Baixa Grande	20.291	Lagoinha do Piauí	22.299	Pedro Laurentino	24.455
9	Pedro Laurentino	17.872	Pedro Laurentino	19.829	Pedro Laurentino	20.999	Porto Alegre do Piauí	22.741	Lagoinha do Piauí	24.727
10	Francisco Macêdo	19.018	Tamboril do Piauí	20.444	Tamboril do Piauí	21.916	São Miguel do Fidalgo	22.824	Porto Alegre do Piauí	25.132
	Total	157.844		172.072		186.386		202.929		220.253
	PARTICIPAÇÃO %*	0,4		0,4		0,4		0,4		0,4
	Piauí PIB total	39.149.686		41.416.937		45.365.541		50.378.418		52.780.785

Fonte: IBGE, em parceria com os Órgãos Estaduais de Estatística, Secretarias Estaduais de Governo e Superintendência da Zona Franca de Manaus – SUFRAMA (2021).
Elaboração: Superintendência CEPRO/SEPLAN (2021).

Nota: * Percentual referente à soma do PIB no grupo de municípios em destaque, em relação ao PIB estadual.

4 PRODUTO INTERNO BRUTO DE TERESINA – 2019

Teresina gerou em 2019 um PIB de R\$ 22,017 bilhões, variação nominal de 5,1%, em relação a 2018. No cenário nacional, o maior PIB do Brasil permaneceu sendo o do município de São Paulo com um montante de R\$ 763,805 bilhões, seguido do Rio de Janeiro com R\$ 354,981 bilhões. Os PIBs desses municípios corresponderam respectivamente a 10,3% e 4,8% do PIB brasileiro em 2019.

O PIB de Teresina representou 0,3% do Produto Interno Bruto nacional, mesma participação do ano anterior, porém ocupou a 45ª posição, ante a 46ª em 2019. No ranking das capitais, Teresina subiu da 21ª posição em 2018 para a 18ª em 2019.

O Gráfico 2 retrata a distribuição do PIB entre as capitais brasileiras. Verifica-se que os maiores PIBs das capitais brasileiras a partir da ótica da produção estão localizadas predominantemente nas regiões Sudeste e Centro-Oeste.

Gráfico 2 - PIB das capitais dos Estados brasileiros em 2019

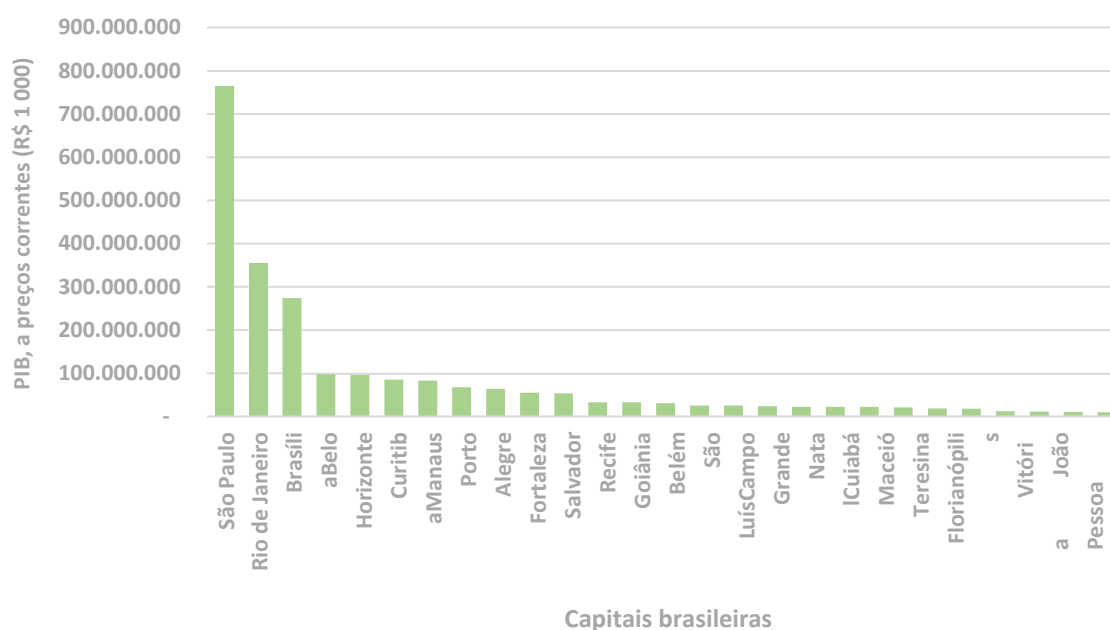

Fonte: IBGE, em parceria com os Órgãos Estaduais de Estatística, Secretarias Estaduais de Governo e Superintendência da Zona Franca de Manaus – SUFRAMA (2021). Elaboração: Superintendência CEPRO/SEPLAN (2021).

Tendo como recorte territorial a região Nordeste, Fortaleza foi o município com maior PIB, produzindo um total de R\$ 67,412 bilhões, seguido de Salvador com R\$ 63,804 bilhões. Os valores representam respectivamente 6,4% e 6,1% do PIB do Nordeste, assim como 0,9% e 0,9% do PIB brasileiro em 2019. Teresina, com 2,1% de participação do PIB

do Nordeste, ocupa o 7º lugar entre as capitais da região estando à frente das capitais João Pessoa e Aracaju.

No que se refere à composição setorial do produto, predomina no PIB de Teresina o setor Serviços, que apresentou o maior Valor Adicionado Bruto (VAB) em 2019, representando 84,5% do PIB do município, ante 84,0% em 2018. Dentro desse setor, as atividades de *Administração Pública* (APU) responderam por 23,1%, perante 22,9% em 2018, portanto aumentou a dependência da economia de Teresina em relação aos serviços de Administração Pública.

A Indústria e Agropecuária no município representaram respectivamente 15,3% e 0,3% do PIB municipal no ano de 2019, contra 15,7% e 0,3% em 2018. Ou seja, os três setores mantiveram mesmo patamar de participação no PIB total do município observado em 2018.

Em termos de variação nominal em relação a 2018, Agropecuária de Teresina apresentou retração de -3,9%; a Indústria, variação positiva de 4,3%; e os Serviços variação positiva de 7,4% em 2019.

Devido sua influência econômica, verifica-se na capital dinâmica similar a apresentada pela economia do Estado. Em termos nominais ambos VAB de Teresina e VAB do Estado apresentaram crescimento, respectivamente, de 5,1% e 5,5%.

Segundo a variação nominal dos setores verificou-se que:

- i) Ambos, VAB Agropecuário de Teresina e VAB Agropecuário do Estado, apresentaram queda, respectivamente, de -3,9% e -15%;
- ii) Ambos, VAB Industrial de Teresina e VAB Industrial do Estado, obtiveram elevação, respectivamente de 4,3% e 4%; e
- iii) Ambos, VAB Serviços da Capital e VAB Serviços do Estado, alcançaram elevação, respectivamente, de 7,4% e 8,3%.

Em termos de participação dos setores na composição do VAB igualmente se observam movimentos na mesma direção entre a economia da capital e do Estado.

- i) Ambas as economias apresentaram queda de participação da Agropecuária no VAB Total. Na capital, queda de -0,03p.p. e no Estado queda de -1,90 p.p.;
- ii) Ambas as economias apresentaram queda de participação da Indústria no VAB Total. Em Teresina queda de -0,40p.p. e no Estado queda de - 2,10 p.p.;
- iii) Ambas as economias apresentaram elevação de participação dos Serviços no VAB Total. Em Teresina elevação de 0,40p.p. e no estado houve elevação de 2,10 p.p.

5 VALOR ADICIONADO BRUTO (VAB) DOS MUNICÍPIOS DO ESTADO DO PIAUÍ EM 2019

O Valor Adicionado Bruto (VAB) consiste na contribuição das diversas atividades econômicas ao produto interno bruto, obtida pela diferença entre o valor bruto da produção e o consumo intermediário absorvido por essas atividades. Dessa forma, o PIB é resultante do VAB acrescido dos Impostos, deduzidos os Subsídios.

O Estado do Piauí apresentou em 2019 um VAB de R\$ 47,132 bilhões. Os dez municípios que apresentaram maior VAB no ano de 2019 foram: Teresina, Parnaíba, Picos, Uruçuí, Floriano, Baixa Grande do Ribeiro, Bom Jesus, Piripiri, Campo Maior e Guadalupe. Esses municípios juntos responderam por 60,3% do VAB estadual, representando R\$ 28,426 bilhões, conforme Tabela 7. Ressalte-se que são os mesmos municípios do ano anterior, mas apresentaram um acréscimo de R\$1,30 bilhão na arrecadação em 2019. A Tabela 3 traz os 10 municípios com maior Valor Adicionado Bruto (VAB) e sua participação no VAB estadual no período 2015-2019.

A análise do conjunto dos municípios piauienses, em 2019, evidencia o setor de Serviços como o de maior participação no VAB total do Estado, 79,7% em 2019, contra 77,6% em 2018. O setor Serviços compreende um elenco de 11 atividades diferentes, contudo a atividade *Administração, educação e saúde públicas, defesa e seguridade social* aparece em 2019 como a de maior VAB, em 205 municípios. É, portanto, a atividade econômica de maior relevância para 91,5% dos municípios piauienses, sendo predominante naqueles municípios com menor PIB no Estado no referido ano. A atividade *Demais serviços* aparece como a de maior VAB em apenas quatro municípios piauienses (1,8%), sendo eles: Teresina, Floriano, Parnaíba e Picos.

A Indústria, setor de grande relevância do ponto de vista da geração de empregos, participou em 2019 com 12,3% do VAB estadual contra 12,4% em 2018. Foi a principal atividade econômica em seis municípios, que se destacaram, sobretudo, pelas atividades: *Eletricidade e gás, água, esgoto, atividades de gestão de resíduos e descontaminação* (Guadalupe, João Costa, Ribeira do Piauí, Lagoa do Barro do Piauí e Simões) e *Indústria Extrativa* (Antônio Almeida).

A Agropecuária foi responsável por 8,0% do VAB do Piauí, em 2019, contra 9,9% em 2018. Esse setor agrupa três tipos de atividades diferentes, dentre elas a *Agricultura, inclusive apoio à agricultura e a pós colheita* foi a atividade de maior VAB em 9 municípios, significa dizer que 4,0% dos municípios piauienses tiveram a Agricultura como principal atividade econômica em 2019. Esses municípios, situados em sua maioria nos cerrados piauienses, têm apresentado grande expressividade na produção do PIB estadual.

São eles: Baixa Grande do Ribeiro, Bom Jesus, Currais, Gilbués, Palmeira do Piauí, Ribeiro Gonçalves, Santa Filomena, Sebastião Leal e Uruçuí.

Tabela 7 - Os dez municípios com maior VAB e sua participação no VAB do Estado (2015-2019)

Ranking	2015		2016		2017		2018		2019	
	Município	Valor (R\$1.000)	Município	Valor (R\$1.000)	Município	Valor (R\$1.000)	Município	Valor (R\$1.000)	Município	Valor (R\$1.000)
1	Teresina	15.286.459	Teresina	16.545.544	Teresina	16.385.926	Teresina	17.735.311	Teresina	18.987.407
2	Parnaíba	1.587.239	Parnaíba	1.705.366	Parnaíba	1.802.451	Parnaíba	2.036.330	Parnaíba	2.323.798
3	Picos	1.091.340	Picos	1.236.407	Picos	1.253.487	Uruçuí	1.469.195	Picos	1.469.075
4	Uruçuí	876.473	Floriano	890.812	Uruçuí	1.093.498	Picos	1.322.265	Uruçuí	1.228.789
5	Floriano	799.862	Uruçuí	641.474	Floriano	886.194	Floriano	957.326	Floriano	1.050.174
6	Bom Jesus	568.403	Piripiri	583.933	Bom Jesus	753.375	Baixa Grande do Ribeiro	886.125	Baixa Grande do Ribeiro	787.604
7	Piripiri	530.766	Campo Maior	465.745	Baixa Grande do Ribeiro	692.170	Bom Jesus	793.674	Bom Jesus	739.743
8	Baixa Grande do Ribeiro	519.471	Bom Jesus	449.195	Piripiri	598.155	Guadalupe	722.235	Piripiri	702.608
9	Campo Maior	411.269	Guadalupe	411.855	Guadalupe	518.234	Piripiri	648.774	Campo Maior	570.740
10	São Raimundo Nonato	318.037	São Raimundo Nonato	349.608	Campo Maior	486.031	Campo Maior	546.622	Guadalupe	566.532
	Total	21.989.319		23.279.941		24.469.520		27.117.855		28.426.473
	PARTICIPAÇÃO %*	62,7		62,9		60,4		60,7		60,3
	Piauí	35.068.891		36.989.069		40.512.962		44.692.754		47.132.529

Fonte: IBGE, em parceria com os Órgãos Estaduais de Estatística, Secretarias Estaduais de Governo e Superintendência da Zona Franca de Manaus – SUFRAMA (2021).
Elaboração: Superintendência CEPRO/SEPLAN (2021).

Nota: * Percentual referente à soma do Valor Adicionado Bruto (VAB) no grupo de municípios em destaque, em relação ao VAB estadual.

5.1 Agropecuária

A *Agropecuária* é composta pelas atividades: *Agricultura* (inclusive apoio e pós-colheita), *Pecuária* (inclusive apoio) e *Produção florestal e pesca*. Essa atividade somou no Estado do Piauí R\$ 3,77 bilhões de VAB, obtendo desempenho negativo de -15,0% com relação ao ano anterior, além de perda de participação na estrutura produtiva de 1,9 ponto percentual, aproximadamente.

Em termos de participação no VAB total do Estado, a *Agropecuária* apresentou redução de 9,9%, em 2018, para 8,0% em 2019. A queda verificada na *Agropecuária* justificou-se pelo cultivo de soja, que teve redução na produção em 2019.

Em 2019, os dez municípios com maior participação na Agropecuária foram Baixa Grande do Ribeiro, Uruçuí, Bom Jesus, Ribeiro Gonçalves, Santa Filomena, Guadalupe, Gilbués, Currais, Corrente e Parnaíba. Esses municípios representaram 55,19% da renda gerada por esse setor no Piauí e estão concentrados na região sudoeste do Estado, abrangendo os Territórios de Desenvolvimento da Chapada das Mangabeiras e Tabuleiros do Alto Parnaíba, exceto Parnaíba localizada no Território de Desenvolvimento Planície Litorânea, se destacando com o cultivo de banana e melancia.

O Mapa 5 traz o VAB da Agropecuária classificado por faixas de valor. Fica evidenciado o protagonismo dos Territórios de Desenvolvimento da Chapada das Mangabeiras e Tabuleiros do Alto Parnaíba no desenvolvimento da Agropecuária através do cultivo de *commodities* no Estado.

O Valor Adicionado Bruto (VAB) da Agropecuária nos dez maiores municípios experimentou alternância de posições entre os municípios, conforme a Tabela 8, o que sugere o dinamismo da atividade na região.

Tabela 8 - Valor Adicionado Bruto da Agropecuária dos dez maiores municípios e sua participação no VAB da Agropecuária do Estado (2015-2019)

Ranking	2015		2016		2017		2018		2019	
	Município	Valor (R\$1.000)	Município	Valor (R\$1.000)	Município	Valor (R\$1.000)	Município	Valor (R\$1.000)	Município	Valor (R\$1.000)
1	Baixa Grande do Ribeiro	336.763	Guadalupe	131.429	Baixa Grande do Ribeiro	498.536	Baixa Grande do Ribeiro	643.100	Baixa Grande do Ribeiro	524.259
2	Uruçuí	282.307	Uruçuí	94.800	Uruçuí	468.689	Uruçuí	612.290	Uruçuí	441.492
3	Ribeiro Gonçalves	151.108	Baixa Grande do Ribeiro	94.763	Ribeiro Gonçalves	231.223	Ribeiro Gonçalves	275.180	Bom Jesus	212.597
4	Bom Jesus	120.005	Bom Jesus	53.061	Bom Jesus	173.242	Bom Jesus	256.992	Ribeiro Gonçalves	197.423
5	Guadalupe	109.131	Ribeiro Gonçalves	48.464	Guadalupe	157.088	Currais	190.321	Santa Filomena	179.603
6	Santa Filomena	104.591	Teresina	46.702	Santa Filomena	127.541	Guadalupe	182.769	Guadalupe	143.824
7	Gilbués	83.557	Picos	38.179	Currais	97.344	Santa Filomena	179.119	Gilbués	121.552
8	Currais	73.050	Parnaíba	32.588	Gilbués	87.269	Gilbués	114.639	Currais	119.998
9	Corrente	49.409	Canto do Buriti	31.887	Corrente	85.987	Monte Alegre do Piauí	92.671	Corrente	71.477
10	Teresina	48.748	Corrente	29.523	Sebastião Leal	73.234	Sebastião Leal	92.206	Parnaíba	70.295
Total		1.358.667		601.397		2.000.154		2.639.287		2.082.519
PARTICIPAÇÃO%*		49,7		32,2		52,8		59,5		55,2
Piauí VAB Agropecuária		2.734.802		1.868.312		3.791.625		4.438.221		3.773.394

Fonte: IBGE, em parceria com os Órgãos Estaduais de Estatística, Secretarias Estaduais de Governo e Superintendência da Zona Franca de Manaus – SUFRAMA (2021).
Elaboração: Superintendência CEPRO/SEPLAN (2021).

Nota: * Percentual referente à soma do Valor Adicionado Bruto (VAB) Agropecuário no grupo de municípios em destaque, em relação ao VAB estadual agropecuário.

Mapa 4 - Valor Adicionado Bruto do setor agropecuário dos municípios do Piauí em 2019

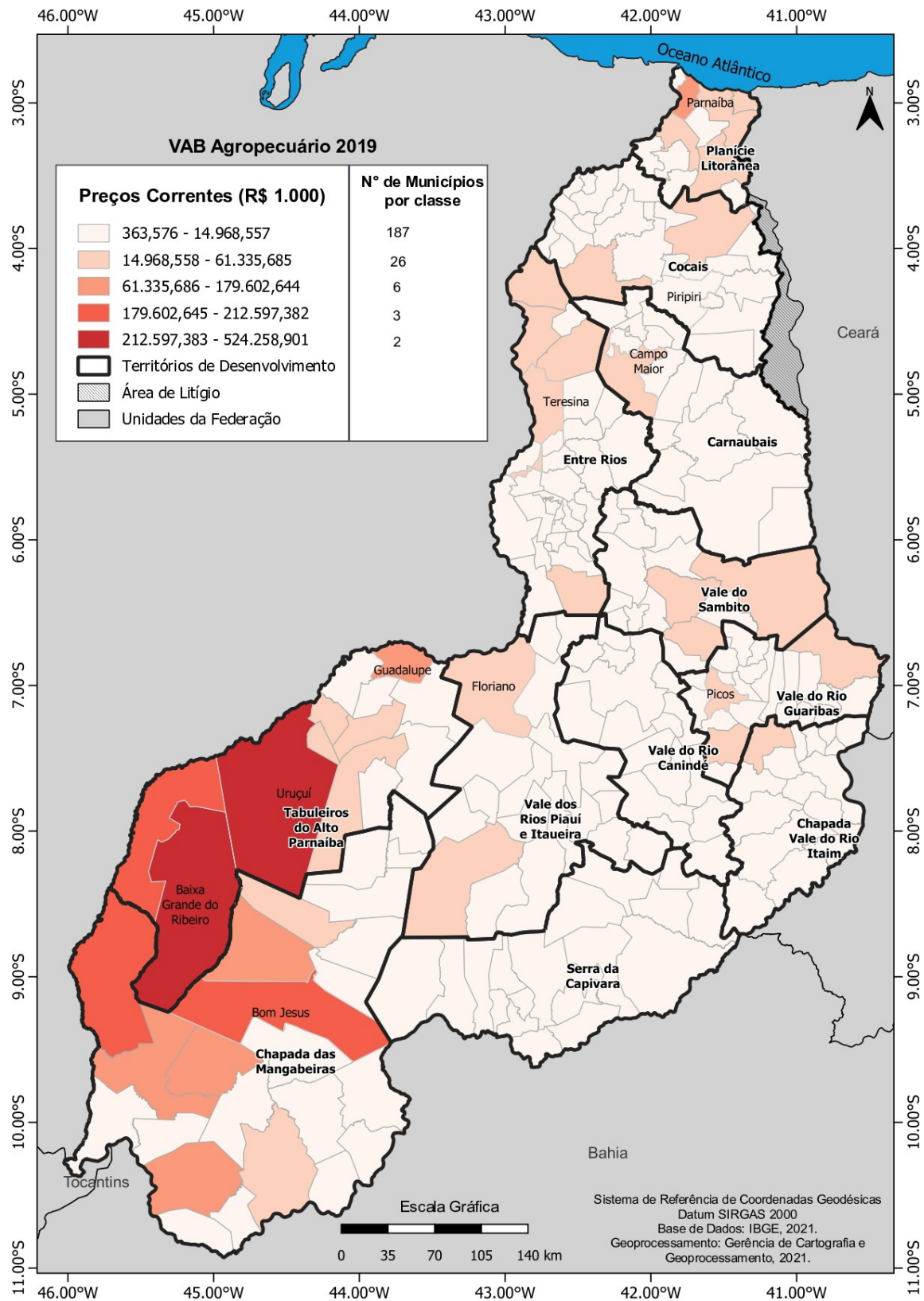

Fonte: IBGE, em parceria com os Órgãos Estaduais de Estatística, Secretarias Estaduais de Governo e Superintendência da Zona Franca de Manaus – SUFRAMA (2021). Elaboração: Superintendência CEPRO/SEPLAN (2021).

5.2 Indústria

A atividade Industrial é composta pela *Extrativa mineral, Indústria de transformação, Geração e distribuição de eletricidade e gás, água, esgoto e limpeza urbana e Construção*.

No Piauí, no ano de 2019, essas atividades somaram R\$ 5,778 bilhões de VAB, com acréscimo de R\$ 220 milhões em relação a 2018 e variação nominal positiva de 2,9%

A participação da indústria na economia piauiense, contudo, apresentou redução de 0,1%, saindo de 12,4%, em 2018, para 12,3% em 2019. Essa queda resulta, principalmente, da redução de participação da *Indústria extrativa e de transformação*.

Em 2019, os dez municípios com maior participação na Indústria foram: Teresina, Guadalupe, Uruçuí, Parnaíba, Lagoa do Barro do Piauí, Ribeira do Piauí, Picos, Simões, Floriano e São João do Piauí. Esses municípios representaram 78,9% da renda gerada pela Indústria em todo o Estado, redução de 0,8% em relação a 2018 (79,7%). Teresina responde por 50,2% do VAB industrial do Estado, seguida por Guadalupe (5,5%) e Uruçuí (4,5%). A Tabela 5 traz os dez municípios com maior VAB da Indústria e sua participação no VAB Indústria do Estado no período 2015-2019.

Ressalte-se que no período 2016 a 2019, conforme se verifica na Tabela 9, o setor industrial apresentou leve tendência à desconcentração, entretanto a atividade industrial em 2019 permaneceu concentrada: apenas 4,5% dos municípios do Estado responderam por cerca de 80% de sua produção industrial. Tal concentração fica evidente no Mapa 5, onde o VAB industrial dos municípios aparece classificado por faixas de valor. Apenas três municípios estão situados nas faixas mais altas: Teresina, Guadalupe e Uruçuí e respondendo juntos, em 2019, por 60,1% do VAB industrial do Piauí.

Tabela 9 - Os dez municípios com maior VAB da Indústria e sua participação no VAB da Indústria do Estado (2015-2019)

Ranking	2015		2016		2017		2018		2019	
	Município	Valor (R\$1.000)	Município	Valor (R\$1.000)	Município	Valor (R\$1.000)	Município	Valor (R\$1.000)	Município	Valor (R\$1.000)
1	Teresina	3.055.915	Teresina	2.853.733	Teresina	2.540.408	Teresina	2.777.408	Teresina	2.897.918
2	Uruçuí	256.325	Uruçuí	218.865	Simões	277.370	Guadalupe	441.224	Guadalupe	316.498
3	Parnaíba	187.912	Guadalupe	192.063	Guadalupe	267.012	Uruçuí	332.411	Uruçuí	258.278
4	Picos	104.175	Parnaíba	174.417	Uruçuí	220.731	Parnaíba	219.490	Parnaíba	237.579
5	Floriano	69.601	Picos	119.567	Parnaíba	188.779	Ribeira do Piauí	190.509	Lagoa do Barro do Piauí	217.640
6	Fronteiras	69.259	Floriano	84.281	Curral Novo do Piauí	152.434	Simões	144.471	Ribeira do Piauí	190.927
7	Baixa Grande do Ribeiro	56.898	Fronteiras	82.798	Picos	114.854	Picos	112.877	Picos	132.929
8	Guadalupe	52.399	Piripiri	55.257	Ribeira do Piauí	71.050	Floriano	89.570	Simões	124.567
9	Piripiri	51.735	Altos	52.523	Floriano	70.060	Lagoa do Barro do Piauí	64.370	Floriano	92.859
10	Bom Jesus	42.701	Campo Maior	36.794	Fronteiras	50.007	Antônio Almeida	58.517	São João do Piauí	90.225
	Total	3.946.920		3.870.298		3.952.705		4.430.846		4.559.420
	PARTICIPAÇÃO %*	73,1		82,5		80,3		79,7		78,9
	Piauí VAB Indústria	5.402.311		4.694.163		4.919.858		5.557.653		5.778.163

Fonte: IBGE, em parceria com os Órgãos Estaduais de Estatística, Secretarias Estaduais de Governo e Superintendência da Zona Franca de Manaus – SUFRAMA (2021).
Elaboração: Superintendência CEPRO/SEPLAN (2021).

Nota: * Percentual referente à soma do Valor Adicionado Bruto (VAB) Industrial no grupo de municípios em destaque, em relação ao VAB estadual industrial.

Mapa 5 - Valor Adicionado Bruto do setor industrial dos municípios piauienses em 2019

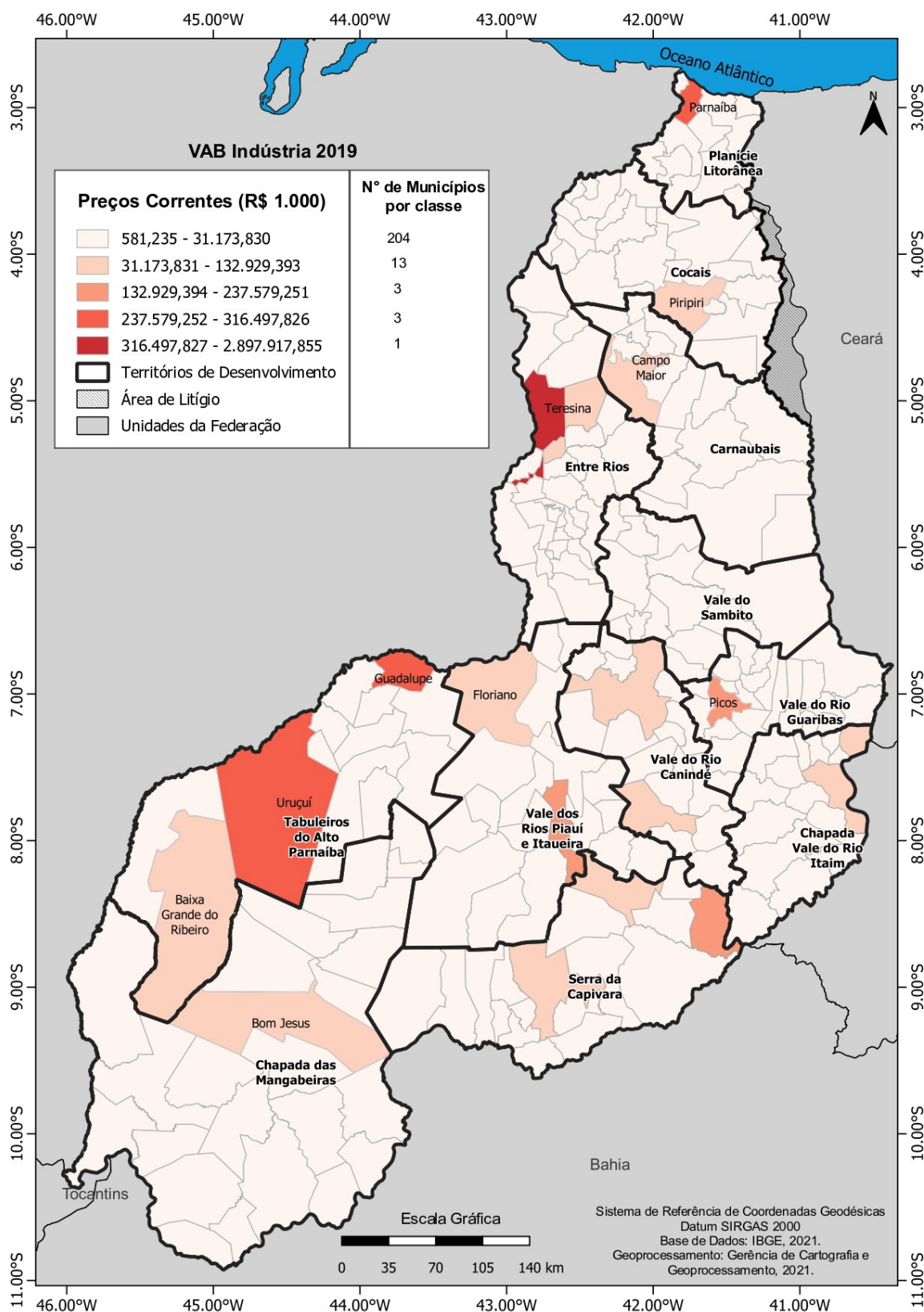

Fonte: IBGE, em parceria com os Órgãos Estaduais de Estatística, Secretarias Estaduais de Governo e Superintendência da Zona Franca de Manaus – SUFRAMA (2021). Elaboração: Superintendência CEPRO/SEPLAN (2021).

5.3 Serviços

O setor *Serviços*, atividade integrada ao desempenho dos demais setores, está composto por 11 atividades: *Comércio, manutenção e reparação de veículos automotores e motocicletas; Transporte, armazenagem e Correios; Serviços de alojamento e alimentação; Serviços de informação; Intermediação financeira, de seguros e previdência complementar e serviços relacionados; Atividades imobiliárias; Atividades profissionais, científicas e técnicas, administrativas e serviços complementares; Administração, educação e saúde pública, defesa e seguridade social; Educação e saúde privada; Serviços domésticos; Artes, cultura, esporte e recreação e Outros serviços.*

Em 2019, os Serviços somaram um VAB de R\$ 37,581 bilhões (inclusive administração pública), com participação relativa de 79,7% na estrutura do VAB estadual, representando uma elevação de participação de 2,1 p.p. em relação a 2018 (77,6%).

Compondo o setor Serviços, as seguintes atividades apresentaram crescimento de participação no VAB total do Estado: *Atividades imobiliárias*, cuja participação subiu de 8,4% (2018) para 8,6% (2019) e *Administração, defesa, educação, saúde pública e seguridade social*, que aumentou sua participação de 33,3% (2018) para 34,2% (2019). A *Atividade de Transporte, armazenagem e Correios* apresentou redução da participação de 2,6% (2018) para 2,5% (2019).

Haja vista que a administração pública (APU) possui especificidades, a análise das atividades que compõem a APU será realizada em separado. Dessa forma, levando-se em consideração os Serviços, excluída a administração pública, o VAB do setor em 2019 foi de R\$ 21,456 bilhões.

Em 2019, os dez municípios com maior participação no VAB de Demais Serviços do Estado foram: Teresina, Parnaíba, Picos, Floriano, Uruçuí, Bom Jesus, Piripiri, Campo Maior, São Raimundo Nonato e Oeiras. Esses municípios representaram 76,4% do montante gerado por esse setor em todo o Estado, configuração essa que se mantém, com discreta alternância de posição em todos os anos da série de 2015 a 2019 demonstrada na Tabela 10.

Teresina produziu no ano de 2019, 54,3% do Valor Adicionado Bruto (VAB) dos Demais Serviços do Estado, conforme se observa no Mapa 6, onde fica evidenciada também a composição de Parnaíba (6,1%) e Picos (4,3%) quanto a esse setor. Destarte, as principais atividades do setor nos municípios foram: alojamento e alimentação, intermediação financeira, comércio e atividade imobiliária, sendo que nas sedes municipais a principal delas foi o comércio.

Tabela 10 - Os dez municípios com maior VAB dos Demais Serviços e sua participação no VAB de Serviços Estadual (2015-2019)

Ranking	2015		2016		2017		2018		2019	
	Município	Valor (R\$1.000)	Município	Valor (R\$1.000)	Município	Valor (R\$1.000)	Município	Valor (R\$1.000)	Município	Valor (R\$1.000)
1	Teresina	9.025.264	Teresina	10.193.068	Teresina	10.151.186	Teresina	10.844.005	Teresina	11.647.168
2	Parnaíba	869.470	Parnaíba	957.890	Parnaíba	1.005.911	Parnaíba	1.150.522	Parnaíba	1.305.009
3	Picos	678.443	Picos	781.556	Picos	795.945	Picos	832.569	Picos	922.316
4	Floriano	514.780	Floriano	572.980	Floriano	559.288	Floriano	591.122	Floriano	659.405
5	Bom Jesus	315.130	Piripiri	279.646	Bom Jesus	444.965	Uruçuí	414.095	Uruçuí	411.631
6	Piripiri	249.565	Bom Jesus	268.429	Uruçuí	303.920	Bom Jesus	383.577	Bom Jesus	361.783
7	Uruçuí	244.833	Campo Maior	234.145	Piripiri	285.508	Piripiri	303.966	Piripiri	338.346
8	Campo Maior	203.184	Uruçuí	230.048	Campo Maior	233.547	Campo Maior	264.481	Campo Maior	277.023
9	São Raimundo Nonato	171.652	São Raimundo Nonato	194.851	São Raimundo Nonato	191.442	São Raimundo Nonato	207.868	São Raimundo Nonato	239.117
10	Oeiras	147.629	Oeiras	174.360	Oeiras	182.371	Oeiras	198.912	Oeiras	224.017
	Total	12.419.949		13.886.972		14.154.084		15.191.118		16.385.815
	PARTICIPAÇÃO %*	77,9		78,0		77,0		76,7		76,4
	Piauí VAB Demais Serviços	15.936.630		17.798.890		18.390.211		19.805.302		21.456.018

Fonte: IBGE, em parceria com os Órgãos Estaduais de Estatística, Secretarias Estaduais de Governo e Superintendência da Zona Franca de Manaus – SUFRAMA (2021).
Elaboração: Superintendência CEPRO/SEPLAN (2021).

Nota: * Percentual referente à soma do Valor Adicionado Bruto (VAB) dos Demais Serviços no grupo de municípios em destaque, em relação ao VAB estadual dos demais serviços.

Mapa 6 - Valor Adicionado Bruto do setor Demais Serviços dos municípios piauienses em 2019

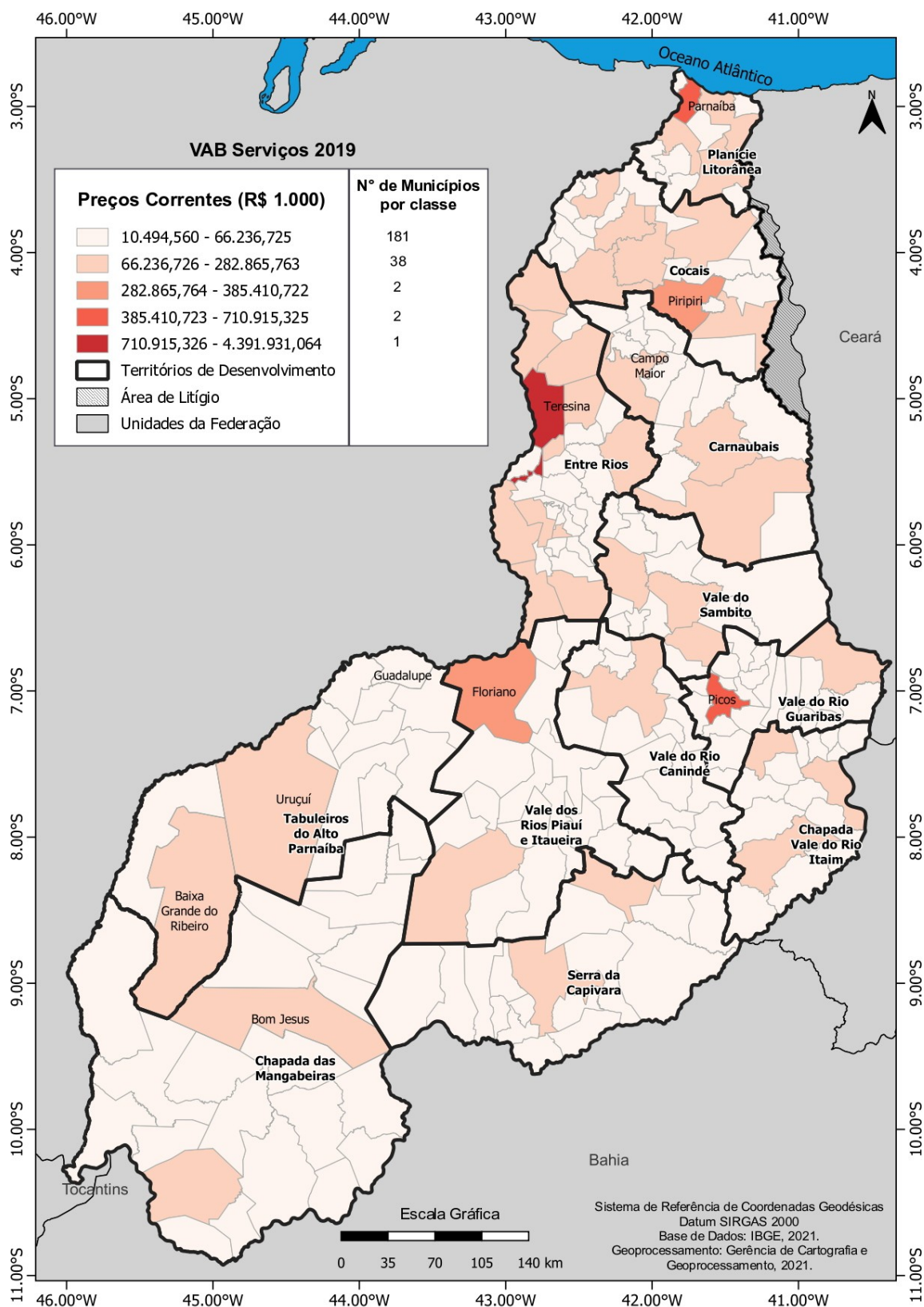

Fonte: IBGE, em parceria com os Órgãos Estaduais de Estatística, Secretarias Estaduais de Governo e Superintendência da Zona Franca de Manaus – SUFRAMA (2021). Elaboração: Superintendência CEPRO/SEPLAN (2021).

5.3.1 Administração pública

Na conjuntura econômica do Estado a atividade da *Administração, educação e saúde públicas, defesa e seguridade social (APU)* exerce grande relevância na economia de muitos municípios piauienses. Desta forma, seu peso pode ser aferido pela elevada participação da APU no VAB desses municípios que contemplam todos os 12 Territórios de Desenvolvimento que compõem o Piauí. Por esse motivo, apesar de o valor adicionado bruto dessa atividade estar inserido no cômputo do setor Serviços, divulga-se esse segmento em separado. Com isso, é possível verificar o conjunto de municípios que possuem maior ou menor dependência econômica em relação à administração pública.

A Tabela 11 destaca os municípios com as maiores e as menores participações da APU na composição de seus respectivos VABs municipais, no período de 2015 a 2019. A fim de especializar e ilustrar esta dinâmica, a coluna referente ao ano de 2019 é representada no Mapa 7 a seguir.

Tabela 11 - Dez municípios com maior e menor participação da Administração Pública no VAB Estadual (2015-2019)

	2015		2016		2017		2018		2019	
	Município	%	Município	%	Município	%	Município	%	Município	%
Maiores Participações	Santo Antônio dos Milagres	76,4	Santo Antônio dos Milagres	77,4	Santo Antônio dos Milagres	77,6	Santo Antônio dos Milagres	78,3	Santo Antônio dos Milagres	78,4
	Campo Largo do Piauí	73,7	Campo Largo do Piauí	73,0	Campo Largo do Piauí	74,0	Campo Largo do Piauí	74,4	São João da Varjota	75,2
	Nossa Senhora dos Remédios	73,2	Currálinhos	72,6	Currálinhos	72,5	Lagoa de São Francisco	73,7	Campo Largo do Piauí	74,6
	Lagoa de São Francisco	73,0	Lagoa de São Francisco	72,1	Lagoa de São Francisco	71,8	Fartura do Piauí	72,4	Lagoa de São Francisco	72,6
	São João do Arraial	72,0	Fartura do Piauí	72,0	Joca Marques	72,0	São Luís do Piauí	72,1	Fartura do Piauí	72,5
	Fartura do Piauí	71,9	Campo Alegre do Fidalgo	71,7	São João do Arraial	71,6	São João da Varjota	72,0	Madeiro	72,4
	Currálinhos	71,7	Nossa Senhora dos Remédios	71,5	Nossa Senhora dos Remédios	71,3	Nossa Senhora dos Remédios	71,7	Massapê do Piauí	71,8
	São João da Varjota	71,4	São João do Arraial	71,4	São Luís do Piauí	71,2	São João do Arraial	71,3	Guaribas	71,7
	Massapê do Piauí	71,2	Dom Inocêncio	71,3	Campo Alegre do Fidalgo	71,0	Madeiro	70,8	Morro Cabeça no Tempo	71,6
	Joca Marques	71,1	Várzea Branca	70,9	Fartura do Piauí	70,9	Jardim do Mulato	70,7	Nossa Senhora dos Remédios	71,4
Menores Participações	Baixa Grande do Ribeiro	9,1	Guadalupe	10,6	Baixa Grande do Ribeiro	7,9	Guadalupe	6,9	Baixa Grande do Ribeiro	8,7
	Uruçuí	10,6	Uruçuí	15,2	Guadalupe	8,7	Baixa Grande do Ribeiro	7,0	Lagoa do Barro do Piauí	8,9
	Ribeiro Gonçalves	11,9	Teresina	20,9	Uruçuí	9,2	Uruçuí	7,5	Uruçuí	9,6
	Santa Filomena	13,9	Bom Jesus	22,0	Currá Novo do Piauí	9,6	Currais	9,5	Guadalupe	9,7
	Bom Jesus	15,9	Picos	24,0	Ribeiro Gonçalves	9,9	Ribeiro Gonçalves	9,5	Ribeira do Piauí	11,2
	Currais	16,3	Floriano	24,6	Bom Jesus	13,6	Santa Filomena	10,6	Santa Filomena	12,2
	Guadalupe	17,5	Baixa Grande do Ribeiro	26,1	Santa Filomena	14,4	Ribeira do Piauí	10,8	Ribeiro Gonçalves	13,2
	Teresina	20,7	Fronteiras	26,5	Currais	14,7	Antônio Almeida	12,8	Currais	15,1
	Gilbués	24,1	Ribeiro Gonçalves	27,8	Simões	15,5	Bom Jesus	14,6	Bom Jesus	17,2
	Picos	24,8	Parnaíba	31,6	Sebastião Leal	17,3	Sebastião Leal	16,4	Antônio Almeida	22,3

Fonte: IBGE, em parceria com os Órgãos Estaduais de Estatística, Secretarias Estaduais de Governo e Superintendência da Zona Franca de Manaus – SUFRAMA (2021).
Elaboração: Superintendência CEPRO/SEPLAN (2021).

Mapa 7 - Distribuição dos dez municípios piauienses com maior e menor participação segundo a Administração Pública em 2019

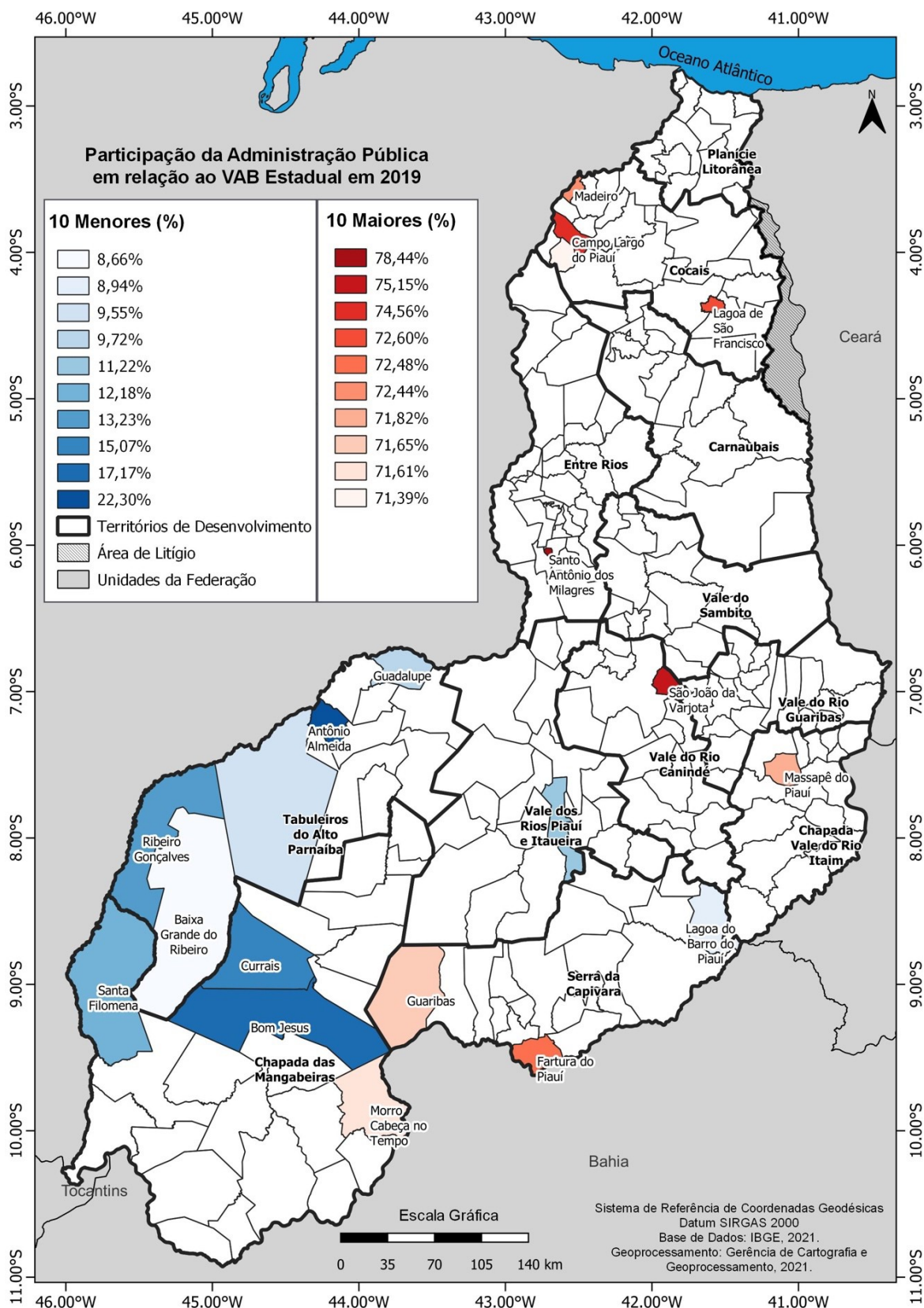

Fonte: IBGE, em parceria com os Órgãos Estaduais de Estatística, Secretarias Estaduais de Governo e Superintendência da Zona Franca de Manaus – SUFRAMA (2021). Elaboração: Superintendência CEPRO/SEPLAN (2021).

No ano de 2019, os dez municípios que apresentaram maior dependência da APU tiveram essa atividade respondendo por 71,4% a 78,4% do VAB municipal. Foram eles respectivamente: Santo Antônio dos Milagres (que se mantém desde 2015 como o município com maior dependência da APU, em 2019 a APU representou 78,4%), São João da Varjota (75,2%), Campo Largo do Piauí (74,6%), Lagoa de São Francisco (72,6%), Fartura do Piauí (72,5%), Madeiro (72,4%), Massapê do Piauí (71,8%), Guaribas (71,7%), Morro Cabeça no Tempo (71,6%) e Nossa Senhora dos Remédios (71,4%). É importante frisar que tais municípios apresentam atividade econômica de pouca expressividade do ponto de vista do VAB, baixa população, além de também compor de modo geral a relação dos menores PIBs per capita no Estado.

Vale destacar que, territorialmente estes municípios estão aglomerados nos Territórios de Desenvolvimento (TD) Entre Rios (Santo Antônio dos Milagres); Vale do Canindé (São João da Varjota); Cocais (Campo Largo do Piauí, Lagoa de São Francisco, Madeiro, Nossa Senhora dos Remédios); Serra da Capivara (Fartura do Piauí, Guaribas); Chapada Vale do Rio Itaim (Massapê do Piauí) e Chapada das Mangabeiras (Morro Cabeça no Tempo).

Dando continuidade à análise da APU na composição do VAB dos municípios, destaca-se que os dez municípios com menor dependência da APU em 2019, também representados, tiveram essas atividades variando de 8,7% a 22,30% do seu VAB municipal. Sendo eles:

Baixa Grande do Ribeiro (8,7%), Lagoa do Barro do Piauí (8,9%), Uruçuí (9,6%), Guadalupe (9,7%), Ribeira do Piauí (11,22%), Santa Filomena (12,2%), Ribeiro Gonçalves (13,2%), Currais (15,1%), Bom Jesus (17,2%) e Antônio Almeida (20,3%). Esses municípios também apresentam como características: PIBs per capita expressivos; concentração no cerrado piauiense e apresentam maiores VABs nas atividades voltadas à agricultura, à geração de energia e à indústria extrativa.

Territorialmente estes municípios estão aglomerados nos TDs: Tabuleiros do Alto Parnaíba (Baixa Grande do Ribeiro, Uruçuí, Guadalupe, Ribeiro Gonçalves e Antônio Almeida); Serra da Capivara (Lagoa do Barro); Vale dos Rios Piauí e Itaueira (Ribeira do Piauí) e Chapada das Mangabeiras (Santa Filomena, Currais, Bom Jesus).

6. PRODUTO INTERNO BRUTO PER CAPITA DOS MUNICÍPIOS DO PIAUÍ EM 2019

O PIB per capita para cada município foi estimado pelo quociente entre o valor do PIB do município e a população residente, sendo utilizado como um dos indicadores de repasse do Fundo de Participação dos Municípios (FPM) das capitais e do Distrito Federal. Ressalte-se que nem toda renda gerada no município é apropriada pela população residente, uma vez que a geração de renda e o consumo não são necessariamente realizados em um mesmo município.

O PIB per capita do Piauí foi de R\$ 16.125,00, em 2019, mantendo a colocação de 26º Estado no ranking da renda per capita do País, superando o PIB per capita do Estado do Maranhão que foi de R\$13.757,94 e apresentando um crescimento de 4,5% com relação ao ano anterior.

Quando se analisam os dados municipais, contudo, verifica-se que dentre os 224 municípios piauienses, apenas 21 superaram o valor do PIB per capita estadual, conforme se observa na Tabela 12, dentre esses, destacam-se a capital Teresina, cujo PIB per capita foi de R\$ 25.458,50, ultrapassando o valor estadual em 57,9% e o município de Lagoa do Barro, cujo PIB per capita foi de R\$ 95.769,24, o maior de 2019, sendo 4,9 vezes maior do que o PIB per capita do Estado.

Tabela 12 - PIB per capita dos municípios que superaram o PIB Estadual em 2019

Colocação	Municípios	Produto Interno Bruto per capita, a preços correntes (R\$ 1,00)
1º	Lagoa do Barro do Piauí	95.769,24
2º	Baixa Grande do Ribeiro	74.544,93
3º	Uruçuí	68.053,55
4º	Guadalupe	55.678,32
5º	Ribeira do Piauí	50.692,88
6º	Santa Filomena	50.254,97
7º	Ribeiro Gonçalves	43.235,97
8º	Currais	40.339,08
9º	Bom Jesus	33.342,98
10º	Antônio Almeida	27.303,86
11º	Teresina	25.458,50
12º	Sebastião Leal	25.034,11
13º	Gilbués	24.188,15

14°	Picos	21.336,04
15°	Floriano	20.013,40
16°	João Costa	18.335,32
17°	Palmeira do Piauí	17.555,89
18°	Simões	17.371,20
19°	Parnaíba	17.163,13
20°	Corrente	16.912,12
21°	São João do Piauí	16.589,00

Fonte: IBGE, em parceria com os Órgãos Estaduais de Estatística, Secretarias Estaduais de Governo e Superintendência da Zona Franca de Manaus – SUFRAMA (2021). Elaboração: Superintendência CEPRO/SEPLAN (2021).

O Mapa 8 traz o PIB per capita de todos os municípios piauienses em 2019, classificados por faixas de valor. Os maiores PIBs per capita pertencem à região do Cerrado, onde os três municípios que alcançaram a maior faixa estão nos Território de Desenvolvimento Serra da Capivara (Lagoa do Barro) e Tabuleiros do Alto Parnaíba (Baixa Grande do Ribeiro e Uruçuí).

Na Tabela 13 são selecionados os dez municípios com maiores PIBs per capita observados entre 2015 e 2019 (desde 2017 a capital, Teresina, não está mais entre eles). No caso de 2019, dois fatores caracterizam esses municípios: são economias baseadas, sobretudo, nos setores da Agropecuária e Indústria e/ou são municípios pouco populosos. Entre os dez, seis tinham como principal atividade a Agropecuária: Baixa Grande do Ribeiro, Uruçuí, Currais, Ribeiro Gonçalves, Santa Filomena e Bom Jesus.

Tabela 13 - Os dez municípios com maior PIB per capita (2015-2019)

Ranking	2015		2016		2017		2018		2019	
	Município	Valor (R\$)	Município	Valor (R\$)	Município	Valor (R\$)	Município	Valor (R\$)	Município	Valor (R\$)
1	Baixa Grande do Ribeiro	49.896,72	Guadalupe	41.563,28	Baixa Grande do Ribeiro	65.455,19	Baixa Grande do Ribeiro	82.911,52	Lagoa do Barro do Piauí	95.769,24
2	Uruçuí	48.845,10	Uruçuí	36.790,02	Uruçuí	59.542,49	Uruçuí	79.366,19	Baixa Grande do Ribeiro	74.544,93
3	Ribeiro Gonçalves	34.306,21	Teresina	22.611,39	Curral Novo do Piauí	57.576,30	Guadalupe	70.584,62	Uruçuí	68.053,55
4	Santa Filomena	33.088,14	Baixa Grande do Ribeiro	21.064,40	Guadalupe	51.730,23	Currais	55.089,32	Guadalupe	55.678,32
5	Bom Jesus	26.513,83	Bom Jesus	20.942,64	Ribeiro Gonçalves	48.077,18	Ribeiro Gonçalves	54.627,04	Ribeira do Piauí	50.692,88
6	Currais	25.853,53	Picos	18.213,52	Bom Jesus	35.360,30	Santa Filomena	51.578,00	Santa Filomena	50.254,97
7	Guadalupe	24.624,10	Florianópolis	17.329,60	Santa Filomena	34.628,09	Ribeira do Piauí	51.519,64	Ribeiro Gonçalves	43.235,97
8	Teresina	20.891,09	Ribeiro Gonçalves	17.258,88	Simões	32.241,77	Antônio Almeida	43.271,08	Currais	40.339,08
9	Gilbués	16.920,86	Fronteiras	16.194,69	Currais	32.119,48	Lagoa do Barro do Piauí	38.007,40	Bom Jesus	33.342,98
10	Antônio Almeida	16.827,53	Antônio Almeida	14.762,10	Sebastião Leal	29.192,38	Bom Jesus	36.391,46	Antônio Almeida	27.303,86

Fonte: IBGE, em parceria com os Órgãos Estaduais de Estatística, Secretarias Estaduais de Governo e Superintendência da Zona Franca de Manaus – SUFRAMA (2021).

Elaboração: Superintendência CEPRO/SEPLAN (2021).

* Valor (R\$ 1.000).

Mapa 8 - Distribuição dos municípios piauienses segundo o PIB per capita em 2019

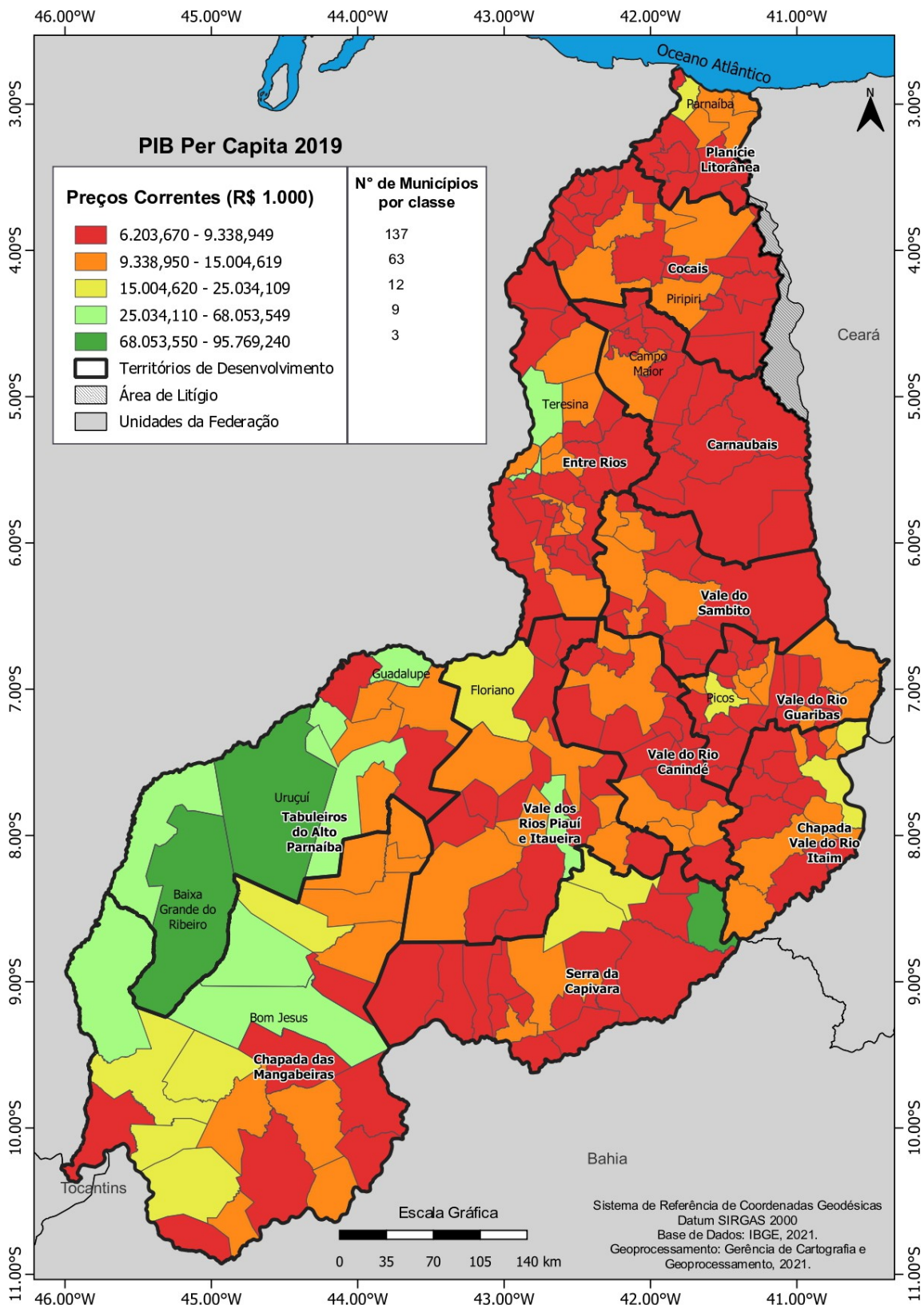

Fonte: IBGE, em parceria com os Órgãos Estaduais de Estatística, Secretarias Estaduais de Governo e Superintendência da Zona Franca de Manaus – SUFRAMA (2021). Elaboração: Superintendência CEPRO/SEPLAN (2021).

Dentre os municípios que apresentaram maior PIB per capita, Lagoa do Barro, Guadalupe e Ribeira do Piauí apresentaram como principal atividade, em 2019, *Eletricidade e gás, água, esgoto, atividades de gestão de resíduos e descontaminação*. Isto em decorrência da instalação de empreendimentos relacionados à produção de energia solar, eólica e hidrelétrica. Os municípios de Baixa Grande do Ribeiro, Uruçuí, Santa Filomena, Ribeiro Gonçalves, Currais e Bom Jesus apresentaram como principal atividade econômica *Agricultura, inclusive apoio à agricultura e a pós colheita*, onde predominam as culturas de milho e soja. No município de Antônio Almeida predominou em 2019 a atividade *Indústrias extrativas*, estas voltadas, principalmente, para a exploração do calcário.

Os municípios que apresentaram os maiores aumentos nominais do PIB per capita no ano de 2019 com relação ao ano de 2018 foram: Lagoa do Barro (152,0%), João Costa (102,6%), São João do Piauí (49,0%), São Gonçalo do Gurgueia (48,2%). Em Lagoa do Barro e João Costa o aumento nominal do PIB per capita 2019 está relacionado com a instalação de empreendimentos voltados a energias renováveis. Quanto aos municípios de São João do Piauí e São Gonçalo do Gurgueia a atividade predominante em 2019 foi *Administração, defesa, educação, e saúde públicas e seguridade social*.

Na Tabela 14 estão listados os dez municípios com menores PIB per capita, em 2019, que foram: Fartura do Piauí, São João da Varjota, Madeiro, Campo Largo do Piauí, Cabeceiras do Piauí, Dom Inocêncio, Sigefredo Pacheco, Jardim do Mulato, São João do Arraial e Brasileira. Nos municípios supracitados, observa-se a predominância da atividade de Administração Pública, sendo, em geral, fortemente dependentes de transferências federais e estaduais.

Tabela 14 - PIB per capita dos dez menores municípios (2015-2019)

Ranking	2015		2016		2017		2018		2019	
	Município	Valor (R\$)	Município	Valor (R\$)	Município	Valor (R\$)	Município	Valor (R\$)	Município	Valor (R\$)
1	Fartura do Piauí	4.860,00	Fartura do Piauí	5.097,82	Fartura do Piauí	5.340,07	Fartura do Piauí	5.773,01	Fartura do Piauí	6.203,67
2	Cabeceiras do Piauí	4.962,27	Currálinhos	5.531,76	Cabeceiras do Piauí	5.677,82	São João da Varjota	6.285,19	São João da Varjota	6.503,36
3	Campo Largo do Piauí	5.029,62	Campo Largo do Piauí	5.540,34	Campo Largo do Piauí	5.830,52	Cabeceiras do Piauí	6.396,85	Madeiro	6.740,61
4	São João do Arraial	5.106,70	Cabeceiras do Piauí	5.579,92	São João do Arraial	5.910,78	Dom Inocêncio	6.402,72	Campo Largo do Piauí	6.746,84
5	Currálinhos	5.121,68	Sigefredo Pacheco	5.637,47	Madeiro	5.954,14	Madeiro	6.467,21	Cabeceiras do Piauí	6.784,71
6	Dirceu Arcoverde	5.123,63	Pau D'Arco do Piauí	5.646,16	Currálinhos	5.986,57	Sigefredo Pacheco	6.512,74	Dom Inocêncio	6.911,31
7	Massapê do Piauí	5.135,00	Dom Inocêncio	5.651,41	Lagoa de São Francisco	5.999,20	São João do Arraial	6.529,16	Sigefredo Pacheco	6.914,30
8	São João da Varjota	5.159,75	Massapê do Piauí	5.656,31	Dom Inocêncio	6.031,26	Massapê do Piauí	6.544,36	Jardim do Mulato	6.968,70
9	Pau D'Arco do Piauí	5.174,08	São João do Arraial	5.676,13	Santo Antônio dos Milagres	6.114,30	Santo Antônio dos Milagres	6.555,27	São João do Arraial	7.066,81
10	Madeiro	5.199,88	Assunção do Piauí	5.690,00	Pau D'Arco do Piauí	6.122,52	Jardim do Mulato	6.659,46	Brasileira	7.075,52

Fonte: IBGE, em parceria com os Órgãos Estaduais de Estatística, Secretarias Estaduais de Governo e Superintendência da Zona Franca de Manaus – SUFRAMA (2021).

Elaboração: Superintendência CEPRO/SEPLAN (2021).

* Valor (R\$ 1.000)

APÊNDICES

Tabelas de Resultados

Tabela 1 - PIB dos Municípios e PIB per capita, segundo os Municípios (2015-2019)

Município	2015		2016		2017		2018		2019	
	PIB (R\$1.000)	PIB per capita (R\$)	PIB (R\$1.000)	PIB per capita (R\$)	PIB (R\$1.000)	PIB per capita (R\$)	PIB (R\$1.000)	PIB per capita (R\$)	PIB (R\$1.000)	PIB per capita (R\$)
Acauã	41.232	5.947,16	45.597	6.559,78	44.378	6.370,69	52.078	7.371,29	55.369	7.816,06
Agricolândia	28.595	5.631,09	29.522	5.823,93	34.199	6.755,97	37.494	7.283,23	40.855	7.950,03
Água Branca	153.600	9.029,98	175.066	10.256,95	183.264	10.705,30	200.603	11.562,82	216.572	12.438,80
Alagoinha do Piauí	45.142	6.018,08	45.849	6.100,98	49.631	6.594,58	54.374	7.120,73	59.025	7.714,63
Alegrete do Piauí	31.921	6.606,08	34.026	7.037,40	33.755	6.977,09	35.757	7.279,42	42.275	8.601,13
Alto Longá	80.266	5.730,83	86.743	6.178,26	89.130	6.334,79	100.554	7.047,54	107.804	7.536,66
Altos	301.871	7.600,94	346.468	8.706,32	372.946	9.355,45	418.709	10.353,83	455.637	11.243,64
Alvorada do Gurgueia	59.401	11.254,47	52.291	9.860,66	73.951	13.884,94	70.756	13.122,46	62.525	11.538,11
Amarante	115.459	6.669,30	124.643	7.197,73	134.528	7.766,29	144.120	8.192,38	155.944	8.861,46
Angical do Piauí	46.636	6.968,96	49.504	7.401,85	55.261	8.267,62	64.259	9.461,01	68.825	10.139,15
Anísio de Abreu	61.666	6.425,50	68.330	7.077,19	66.756	6.878,49	77.120	7.854,94	82.142	8.313,93
Antônio Almeida	52.216	16.827,53	45.895	14.762,10	70.621	22.678,69	136.650	43.271,08	86.389	27.303,86
Aroazes	40.363	7.003,73	43.305	7.524,82	45.273	7.876,36	48.638	8.322,70	49.863	8.545,52
Aroeiras do Itaim	15.389	6.255,66	16.567	6.734,61	17.961	7.152,76	21.585	8.461,53	22.512	8.824,81
Arraial	27.615	5.913,37	32.284	6.924,84	34.282	7.362,88	37.153	7.846,48	39.454	8.346,60
Assunção do Piauí	40.443	5.261,94	43.830	5.690,00	47.388	6.140,75	55.579	7.099,97	55.546	7.079,56
Avelino Lopes	64.253	5.619,93	71.047	6.193,64	77.762	6.760,11	78.956	7.017,10	84.076	7.447,59

Baixa Grande do Ribeiro	559.741	49.896,72	238.070	21.064,40	744.553	65.455,19	953.234	82.911,52	863.678	74.544,93
Barra D'Alcântara	26.182	6.735,71	28.436	7.313,91	32.371	8.323,61	33.276	8.424,33	36.898	9.338,95
Barras	305.949	6.640,67	347.770	7.529,29	369.213	7.975,92	394.813	8.410,84	439.801	9.344,35
Barreiras do Piauí	21.600	6.571,21	23.670	7.192,49	24.224	7.353,88	27.413	8.197,75	29.045	8.675,38
Barro Duro	55.348	7.981,01	56.274	8.120,29	62.050	8.960,26	68.448	9.725,44	77.110	10.965,54
Batalha	149.878	5.692,06	164.715	6.244,16	177.475	6.717,19	191.851	7.157,04	207.609	7.730,17
Bela Vista do Piauí	28.816	7.353,01	28.873	7.339,40	33.124	8.392,10	35.211	8.805,03	38.436	9.573,07
Belém do Piauí	23.263	6.715,62	24.847	7.129,68	26.727	7.629,61	29.182	8.234,14	33.481	9.389,01
Beneditinos	56.545	5.639,27	64.098	6.389,38	69.202	6.894,65	75.928	7.257,47	82.504	7.882,27
Bertolínia	43.610	8.072,94	47.811	8.840,72	53.321	9.850,47	58.642	10.671,93	61.091	11.105,48
Betânia do Piauí	37.858	6.209,22	42.870	7.025,58	43.507	7.125,33	52.705	8.500,73	52.479	8.457,48
Boa Hora	36.735	5.566,78	43.615	6.575,39	45.712	6.860,56	52.676	7.810,79	53.718	7.921,80
Bocaina	32.921	7.421,31	34.753	7.827,33	48.403	10.931,17	43.706	9.721,08	46.795	10.398,82
Bom Jesus	645.002	26.513,83	513.765	20.942,64	873.788	35.360,30	908.331	36.391,46	839.543	33.342,98
Bom Princípio do Piauí	34.667	6.306,45	41.116	7.452,59	49.109	8.872,45	52.807	9.416,39	52.788	9.376,29
Bonfim do Piauí	31.390	5.656,95	35.791	6.432,67	36.671	6.575,38	41.473	7.335,07	44.072	7.772,89
Boqueirão do Piauí	34.808	5.455,85	37.774	6.011,08	40.198	6.380,58	43.233	6.767,89	46.612	7.275,24
Brasileira	42.837	5.250,31	48.181	5.892,24	53.639	6.547,70	56.114	6.752,53	58.932	7.075,52
Brejo do Piauí	27.689	7.152,82	29.541	7.682,96	31.788	8.315,02	34.227	8.771,65	35.021	9.037,71
Buriti dos Lopes	134.746	6.940,28	152.712	7.855,17	157.173	8.075,08	174.203	8.818,64	183.604	9.281,82
Buriti dos Montes	43.296	5.287,68	45.550	5.759,32	51.318	6.329,30	57.382	6.978,24	61.799	7.496,29

Cabeceiras do Piauí	51.235	4.962,27	57.853	5.579,92	59.083	5.677,82	67.423	6.396,85	71.823	6.784,71
Cajazeiras do Piauí	21.680	6.246,05	23.253	6.672,38	25.414	7.267,47	27.717	7.820,94	27.964	7.857,31
Cajueiro da Praia	65.895	8.843,80	74.959	10.017,20	81.551	10.859,02	81.911	10.766,48	92.579	12.114,50
Caldeirão Grande do Piauí	50.876	8.966,43	47.648	8.388,71	45.508	8.006,36	107.482	18.627,80	86.667	15.004,62
Campinas do Piauí	36.644	6.654,01	39.485	7.159,56	42.382	7.675,12	43.993	7.851,68	46.997	8.372,90
Campo Alegre do Fidalgo	29.024	5.909,95	31.649	6.413,16	33.928	6.844,36	37.818	7.534,93	42.294	8.383,38
Campo Grande do Piauí	46.321	7.985,07	50.406	8.656,39	49.787	8.522,30	57.382	9.694,58	52.686	8.865,20
Campo Largo do Piauí	35.680	5.029,62	39.480	5.540,34	41.712	5.830,52	49.787	6.871,94	49.110	6.746,84
Campo Maior	461.048	10.029,10	521.524	11.329,85	544.403	11.813,78	610.929	13.062,41	634.683	13.552,06
Canavieira	26.675	6.832,69	27.033	6.935,00	31.355	8.056,39	31.407	7.936,98	34.535	8.743,14
Canto do Buriti	180.621	8.725,66	203.524	9.798,94	207.518	9.962,00	221.885	10.509,92	234.605	11.073,05
Capitão de Campos	63.986	5.693,24	74.511	6.649,79	82.581	7.354,25	92.694	8.139,63	93.963	8.230,12
Capitão Gervásio Oliveira	24.893	6.210,90	28.161	7.003,38	30.153	7.476,63	33.208	8.127,16	34.817	8.492,00
Caracol	67.306	6.325,14	72.083	6.744,27	69.185	6.448,44	79.651	7.330,25	85.092	7.795,17
Caraúbas do Piauí	37.110	6.478,70	40.489	7.041,56	44.933	7.788,75	47.389	8.107,66	44.683	7.614,72
Caridade do Piauí	30.203	6.047,83	35.510	7.084,95	32.859	6.595,52	39.083	7.740,71	41.563	8.202,60
Castelo do Piauí	134.473	7.404,92	152.654	7.864,71	159.381	8.211,29	175.659	8.909,92	178.487	9.052,92
Caxingó	36.875	6.985,16	41.887	7.894,21	43.692	8.197,32	46.255	8.573,72	47.556	8.767,77
Cocal	170.117	6.247,41	193.152	7.078,55	211.421	7.733,58	221.596	7.992,65	235.395	8.471,41
Cocal de Telha	31.388	6.792,53	34.491	7.178,15	37.510	7.795,09	40.057	8.206,77	42.151	8.618,06
Cocal dos Alves	36.067	5.983,28	40.224	6.657,35	44.452	7.342,57	47.250	7.695,49	51.317	8.340,17

Coivaras	23.642	6.015,67	26.820	6.803,60	29.760	7.528,41	32.147	8.022,59	33.895	8.431,51
Colônia do Gurgueia	42.732	6.767,77	51.395	8.100,05	52.309	8.209,18	59.512	9.225,24	60.813	9.378,88
Colônia do Piauí	48.308	6.418,01	50.068	6.647,34	51.536	6.838,65	55.382	7.238,56	58.011	7.577,20
Conceição do Canindé	34.080	7.513,13	40.923	9.013,94	42.541	9.001,50	49.288	10.272,59	50.832	10.583,31
Coronel José Dias	27.873	6.056,75	30.300	6.579,74	32.213	6.990,62	35.236	7.532,32	39.142	8.360,11
Corrente	274.827	10.536,22	281.189	10.753,33	381.064	14.541,64	453.515	17.065,48	450.606	16.912,12
Cristalândia do Piauí	47.129	5.816,92	48.876	6.011,75	53.740	6.590,62	56.685	6.859,23	64.999	7.836,91
Cristino Castro	81.929	8.021,24	87.077	8.507,74	99.045	9.660,08	101.808	9.788,30	111.084	10.657,60
Curimatá	79.413	7.140,83	84.130	7.539,89	88.835	7.938,78	101.787	8.969,58	111.067	9.752,95
Currais	125.260	25.853,53	59.521	12.249,60	156.454	32.119,48	272.086	55.089,32	199.840	40.339,08
Currálinhos	22.213	5.121,68	24.080	5.531,76	26.143	5.986,57	30.495	6.891,60	31.609	7.114,35
Curral Novo do Piauí	29.980	5.894,55	33.584	6.518,61	302.333	57.576,30	71.196	13.392,83	58.694	10.985,15
Demerval Lobão	130.390	9.621,49	138.989	10.238,57	133.283	9.803,80	168.785	12.237,04	188.867	13.669,20
Dirceu Arcoverde	35.158	5.123,63	39.331	5.716,68	44.231	6.413,98	51.675	7.390,53	56.211	8.017,53
Dom Expedito Lopes	61.115	9.046,03	68.835	10.161,62	66.929	9.857,02	74.813	10.867,64	77.405	11.211,63
Domingos Mourão	26.784	6.243,40	30.397	7.088,81	31.910	7.443,45	33.775	7.753,65	35.664	8.189,16
Dom Inocêncio	49.614	5.285,44	53.101	5.651,41	56.718	6.031,26	61.120	6.402,72	66.044	6.911,31
Elesbão Veloso	108.043	7.486,37	117.091	8.127,94	123.746	8.603,66	138.363	9.457,51	151.186	10.353,77
Eliseu Martins	36.828	7.661,29	40.292	8.355,87	40.847	8.449,84	44.705	9.123,55	50.288	10.231,59
Esperantina	289.597	7.449,63	325.078	8.338,97	338.421	8.660,14	374.921	9.462,70	407.656	10.258,86
Fartura do Piauí	25.267	4.860,00	26.560	5.097,82	27.875	5.340,07	30.568	5.773,01	32.923	6.203,67

Flores do Piauí	31.903	7.260,61	29.925	6.810,45	36.028	8.201,27	37.572	8.416,76	40.119	8.989,33
Floresta do Piauí	17.161	6.823,55	19.233	7.641,19	20.000	7.942,94	21.555	8.433,08	22.072	8.628,52
Floriano	919.600	15.638,66	1.020.575	17.329,60	1.019.440	17.287,73	1.104.254	18.453,44	1.199.503	20.013,40
Francinópolis	31.605	6.000,55	33.474	6.357,84	36.158	6.868,86	38.819	7.257,16	39.861	7.453,53
Francisco Ayres	32.771	7.563,19	30.013	6.965,15	36.426	8.494,92	38.524	8.809,41	38.441	8.841,00
Francisco Macedo	19.018	6.140,70	24.129	7.750,97	23.296	7.447,55	29.896	9.442,70	32.226	10.121,09
Francisco Santos	57.247	6.322,89	63.346	6.954,96	62.302	6.806,01	70.155	7.574,53	77.431	8.308,90
Fronteiras	179.371	15.773,07	184.700	16.194,69	146.169	12.785,96	100.934	8.708,70	111.443	9.586,47
Geminiano	41.728	7.845,16	47.421	8.885,29	42.711	7.980,46	46.975	8.660,63	49.987	9.185,37
Gilbués	177.906	16.920,86	113.654	10.805,65	185.881	17.665,93	226.265	21.173,94	258.571	24.188,15
Guadalupe	254.564	24.624,10	429.640	41.563,28	534.632	51.730,23	741.138	70.584,62	584.567	55.678,32
Guaribas	28.906	6.455,20	30.437	6.787,97	30.674	6.833,25	33.478	7.348,12	34.918	7.654,19
Hugo Napoleão	24.073	6.313,53	25.996	6.814,05	26.749	7.009,67	29.637	7.648,38	30.136	7.773,10
Ilha Grande	60.412	6.558,69	66.916	7.240,42	68.249	7.363,91	72.841	7.753,94	76.278	8.092,28
Inhuma	101.962	6.777,58	114.977	7.636,60	122.334	8.120,42	137.128	8.964,94	142.383	9.301,20
Ipiranga do Piauí	59.910	6.241,29	68.371	7.102,73	68.411	7.089,96	72.048	7.365,39	75.396	7.684,86
Isaías Coelho	46.019	5.473,21	49.556	5.882,68	53.763	6.379,09	62.744	7.337,59	67.313	7.873,83
Itainópolis	65.220	5.744,26	77.845	6.843,52	79.806	7.035,72	88.746	7.712,36	98.098	8.508,08
Itaueira	92.186	8.513,65	96.077	8.865,61	109.043	10.054,70	110.086	9.998,74	116.900	10.608,92
Jacobina do Piauí	38.385	6.755,63	38.290	6.751,96	43.091	7.618,65	48.609	8.449,25	53.042	9.239,15
Jaicós	129.899	6.961,35	146.075	7.801,07	160.113	8.524,79	171.645	9.017,33	176.414	9.234,39

Jardim do Mulato	25.265	5.726,35	26.368	5.962,92	29.453	6.648,49	29.928	6.659,46	31.387	6.968,70
Jatobá do Piauí	32.528	6.823,53	34.907	7.307,25	40.038	8.365,74	42.491	8.752,07	45.065	9.263,19
Jerumenha	44.178	10.058,68	40.163	9.152,89	43.378	9.894,65	43.544	9.769,84	51.141	11.487,29
João Costa	19.869	6.701,14	22.886	7.723,80	25.952	8.764,74	27.247	9.052,03	55.153	18.335,32
Joaquim Pires	78.422	5.568,59	87.243	6.185,24	90.565	6.412,60	96.672	6.745,19	104.270	7.264,16
Joca Marques	28.975	5.458,80	32.031	6.008,35	34.501	6.448,85	38.677	7.137,26	41.370	7.600,64
José de Freitas	274.111	7.154,33	296.506	7.713,47	319.692	8.292,92	349.798	8.952,64	370.022	9.437,40
Juazeiro do Piauí	35.675	6.631,11	39.433	7.322,82	41.717	7.738,32	47.896	8.753,01	49.556	9.046,29
Júlio Borges	35.792	6.495,76	38.041	6.887,68	40.450	7.309,30	43.184	7.692,11	61.631	10.952,73
Jurema	29.446	6.322,91	33.135	7.093,67	35.274	7.532,29	40.468	8.523,13	40.853	8.577,15
Lagoinha do Piauí	17.150	6.187,00	18.131	6.510,11	20.212	7.228,76	22.299	7.876,81	24.727	8.691,55
Lagoa Alegre	48.782	5.856,19	54.246	6.484,86	58.731	6.995,93	62.764	7.380,52	67.078	7.852,75
Lagoa do Barro do Piauí	30.377	6.634,01	30.308	6.617,44	37.309	8.142,58	176.848	38.007,40	445.806	95.769,24
Lagoa de São Francisco	34.595	5.232,89	38.046	5.738,49	39.871	5.999,20	45.126	6.697,21	50.406	7.458,66
Lagoa do Piauí	34.334	8.637,38	39.114	9.810,31	43.751	10.948,64	50.007	12.341,26	54.514	13.414,00
Lagoa do Sítio	30.937	6.129,79	36.307	7.163,97	45.737	8.990,99	42.398	8.226,19	43.382	8.379,77
Landri Sales	79.016	15.085,20	55.464	10.611,03	61.797	11.845,22	77.664	14.634,21	77.154	14.571,05
Luís Correia	234.571	7.935,96	258.264	8.700,74	286.913	9.630,55	305.976	10.139,39	313.291	10.335,88
Luzilândia	168.751	6.736,84	185.887	7.415,61	191.741	7.644,55	206.317	8.101,37	216.793	8.506,35
Madeiro	42.176	5.199,88	47.843	5.875,37	48.645	5.954,14	53.523	6.467,21	56.014	6.740,61
Manoel Emídio	35.894	6.820,09	39.713	7.542,76	42.411	8.053,76	42.090	7.870,20	51.080	9.549,44

Marcolândia	59.218	7.178,82	62.464	7.526,68	62.005	7.432,88	69.518	8.237,72	87.655	10.322,11
Marcos Parente	34.258	7.645,15	33.622	7.506,69	39.735	8.873,49	41.780	9.182,44	45.052	9.903,72
Massapê do Piauí	32.469	5.135,00	35.816	5.656,31	38.950	6.145,48	42.106	6.544,36	45.851	7.118,55
Matias Olímpio	67.754	6.321,55	74.745	6.959,53	72.096	6.700,98	77.107	7.065,57	82.345	7.529,69
Miguel Alves	183.018	5.533,41	200.170	6.039,04	228.090	6.868,33	238.636	7.084,54	260.546	7.717,60
Miguel Leão	11.501	9.312,88	11.679	9.487,61	14.725	11.990,87	16.537	13.229,25	16.911	13.572,10
Milton Brandão	36.310	5.571,64	39.519	6.067,66	43.190	6.633,45	46.941	7.094,06	50.159	7.584,84
Monsenhor Gil	83.528	8.023,82	92.397	8.876,69	91.040	8.746,26	94.013	8.898,52	92.217	8.729,34
Monsenhor Hipólito	46.146	6.083,00	49.565	6.517,47	54.391	7.136,96	62.950	8.144,70	66.697	8.607,17
Monte Alegre do Piauí	127.966	12.252,63	107.652	10.305,57	155.127	14.847,49	196.077	18.478,62	169.007	15.924,50
Morro Cabeça no Tempo	25.015	6.141,60	25.652	6.302,76	30.625	7.532,03	31.609	6.973,09	33.367	7.362,46
Morro do Chapéu do Piauí	37.650	5.655,67	42.392	6.353,67	44.502	6.657,98	47.198	6.960,33	52.392	7.709,29
Murici dos Portelas	50.202	5.638,83	59.821	6.680,97	64.738	7.195,50	67.298	7.391,31	66.625	7.274,29
Nazaré do Piauí	41.594	5.728,45	45.731	6.312,13	48.553	6.714,55	54.054	7.348,34	60.187	8.200,97
Nazária	64.522	7.712,36	73.468	8.748,22	78.876	9.362,14	87.116	10.205,77	84.337	9.840,92
Nossa Senhora de Nazaré	28.653	6.035,98	30.810	6.461,77	33.373	6.972,99	38.051	7.850,50	39.845	8.181,69
Nossa Senhora dos Remédios	51.627	6.080,25	56.826	6.668,91	59.819	6.998,87	68.953	7.961,33	71.147	8.185,38
Novo Oriente do Piauí	38.267	5.902,66	39.566	6.111,53	42.012	6.497,38	45.822	6.969,16	50.111	7.632,98
Novo Santo Antônio	20.430	6.031,92	21.168	7.224,45	22.113	7.521,58	24.022	8.063,71	25.622	8.566,32
Oeiras	332.971	9.165,45	377.711	10.380,94	401.131	11.010,39	441.039	11.929,32	482.301	13.024,96
Olho D'Água do Piauí	16.273	6.780,22	16.789	6.969,18	20.054	8.296,89	20.204	8.249,82	23.588	9.592,54

Padre Marcos	46.528	6.895,10	52.229	7.734,24	54.162	8.014,52	59.670	8.695,71	62.670	9.124,86
Paes Landim	31.565	7.753,73	34.223	8.412,69	35.135	8.643,41	38.346	9.280,36	39.704	9.615,82
Pajeú do Piauí	22.368	6.761,78	24.544	7.390,44	27.308	8.193,09	35.370	10.480,09	38.752	11.434,78
Palmeira do Piauí	61.902	12.430,18	50.195	10.093,41	71.089	14.312,16	70.832	14.023,30	88.534	17.555,89
Palmeirais	80.015	5.632,48	87.213	6.118,94	97.353	6.810,26	105.944	7.312,56	115.634	7.953,39
Paquetá	23.974	6.147,17	26.292	6.753,73	33.336	8.578,36	34.542	8.738,07	35.493	8.997,06
Parnaguá	70.713	6.695,66	75.689	7.147,89	80.971	7.629,38	89.973	8.360,26	96.321	8.926,08
Parnaíba	1.796.195	11.990,38	1.917.307	12.764,94	2.037.877	13.536,49	2.325.059	15.231,01	2.627.297	17.163,13
Passagem Franca do Piauí	34.560	7.710,87	33.874	7.542,55	35.342	7.853,77	35.436	8.237,13	38.291	8.878,08
Patos do Piauí	38.746	6.192,36	41.562	6.627,72	45.467	7.230,81	48.628	7.625,45	52.650	8.236,79
Pau D'Arco do Piauí	20.370	5.174,08	22.342	5.646,16	24.337	6.122,52	27.193	6.759,35	29.491	7.290,67
Paulistana	170.394	8.448,75	203.075	10.054,22	192.247	9.520,94	205.700	10.039,07	221.602	10.797,76
Pavussu	21.931	6.029,87	23.455	6.463,25	27.812	7.676,50	29.984	8.136,80	31.008	8.433,04
Pedro II	261.114	6.861,49	277.597	7.287,93	289.648	7.596,93	320.879	8.290,60	343.967	8.878,40
Pedro Laurentino	17.872	7.203,72	19.829	7.970,03	20.999	8.416,60	24.603	9.728,17	24.455	9.643,10
Nova Santa Rita	28.603	6.673,67	30.088	7.005,44	32.993	7.669,28	36.387	8.336,19	39.102	8.939,70
Picos	1.234.349	16.126,01	1.397.870	18.213,52	1.425.827	18.534,56	1.517.796	19.458,42	1.668.948	21.336,04
Pimenteiras	67.446	5.661,53	73.039	6.124,90	79.991	6.702,20	85.801	7.082,20	98.192	8.097,01
Pio IX	130.720	7.237,67	129.452	7.154,00	134.289	7.409,04	173.934	9.458,56	182.120	9.884,40
Piracuruca	221.106	7.851,79	237.794	8.419,87	260.367	9.196,36	281.075	9.792,53	314.452	10.921,90
Piripiri	584.212	9.325,01	641.357	10.229,80	657.240	10.476,79	718.548	11.281,24	775.561	12.167,19

Porto	73.255	5.963,48	75.514	6.127,38	80.877	6.544,52	90.708	7.241,57	93.232	7.418,18
Porto Alegre do Piauí	19.962	7.541,47	21.606	8.134,71	22.698	8.520,42	22.741	8.422,63	25.132	9.273,74
Prata do Piauí	19.244	6.195,85	21.069	6.787,60	22.044	7.104,24	24.620	7.808,57	25.171	7.988,17
Queimada Nova	57.679	6.557,42	62.820	7.121,63	68.303	7.724,84	75.029	8.368,12	88.819	9.877,59
Redenção do Gurgueia	59.238	6.888,18	58.863	6.830,24	67.413	7.807,88	73.854	8.432,72	79.292	9.033,06
Regeneração	134.724	7.612,79	139.722	7.895,25	157.687	8.909,88	185.043	10.292,75	175.767	9.776,81
Riacho Frio	30.778	7.238,51	33.083	7.787,86	35.147	8.277,67	37.432	8.672,81	40.544	9.402,49
Ribeira do Piauí	23.866	5.447,58	44.119	10.042,92	111.343	25.287,96	229.984	51.519,64	226.952	50.692,88
Ribeiro Gonçalves	245.324	34.306,21	124.005	17.258,88	346.829	48.077,18	399.050	54.627,04	317.395	43.235,97
Rio Grande do Piauí	40.154	6.344,45	41.316	6.527,09	44.690	7.058,85	50.379	7.833,70	53.995	8.394,77
Santa Cruz do Piauí	41.326	6.744,90	46.279	7.544,65	48.960	7.973,94	53.011	8.506,28	56.445	9.045,66
Santa Cruz dos Milagres	28.090	7.154,84	31.227	7.925,55	32.598	8.248,38	34.846	8.702,91	37.304	9.281,83
Santa Filomena	203.591	33.088,14	90.202	14.655,00	213.171	34.628,09	322.466	51.578,00	314.244	50.254,97
Santa Luz	36.862	6.445,47	39.916	6.952,82	45.876	7.963,20	47.512	8.141,11	53.329	9.100,58
Santana do Piauí	28.239	6.214,52	29.788	6.543,93	32.726	7.178,24	35.555	7.687,47	36.057	7.781,03
Santa Rosa do Piauí	31.148	6.015,44	34.990	6.758,65	35.823	6.922,38	36.934	7.024,39	41.808	7.952,77
Santo Antônio de Lisboa	42.388	6.788,62	45.849	7.312,46	58.173	9.226,49	61.210	9.582,05	64.208	10.009,09
Santo Antônio dos Milagres	12.066	5.705,00	13.362	6.303,00	12.993	6.114,30	14.127	6.555,27	15.515	7.179,67
Santo Inácio do Piauí	24.143	6.490,11	26.603	7.139,86	27.386	7.340,25	31.540	8.332,85	33.704	8.874,07
São Braz do Piauí	26.714	6.111,60	27.208	6.220,41	27.904	6.375,20	32.199	7.245,56	33.971	7.637,32
São Félix do Piauí	21.128	7.235,47	22.883	7.866,31	24.218	8.348,01	27.496	9.308,07	29.275	9.950,64

São Francisco de Assis do Piauí	35.440	6.125,16	37.034	6.374,16	39.059	6.904,61	42.321	7.384,65	48.125	8.362,23
São Francisco do Piauí	42.378	6.695,87	45.037	7.119,35	48.066	7.600,61	50.842	7.913,10	52.778	8.216,96
São Gonçalo do Gurguéia	25.378	8.573,52	22.329	7.505,60	28.734	9.616,34	32.271	10.668,13	48.081	15.810,90
São Gonçalo do Piauí	27.919	5.694,37	30.925	6.288,12	35.346	7.168,14	42.045	8.410,75	45.180	9.008,98
São João da Canabrava	27.295	6.034,73	29.766	6.572,34	32.463	7.159,84	36.046	7.832,77	41.461	8.997,51
São João da Fronteira	37.426	6.345,57	38.556	6.513,89	44.499	7.494,02	47.047	7.816,35	49.687	8.223,61
São João da Serra	40.360	6.637,03	42.935	7.080,28	47.054	7.777,45	50.049	8.128,79	52.721	8.587,90
São João da Varjota	24.493	5.159,75	27.335	5.748,60	29.829	6.264,06	30.370	6.285,19	31.476	6.503,36
São João do Arraial	39.602	5.106,70	44.296	5.676,13	46.382	5.910,78	51.822	6.529,16	56.457	7.066,81
São João do Piauí	168.692	8.373,45	195.527	9.676,66	215.814	10.653,29	228.714	11.136,66	341.750	16.589,00
São José do Divino	38.237	7.288,85	42.414	8.074,15	45.380	8.627,40	49.105	9.199,11	50.644	9.473,17
São José do Peixe	28.237	7.637,91	31.150	8.437,03	32.442	8.794,19	33.917	9.044,63	36.033	9.621,59
São José do Piauí	44.614	6.749,54	45.442	6.878,83	51.981	7.873,50	57.382	8.551,74	61.138	9.118,22
São Julião	37.428	5.994,25	42.057	6.725,90	43.991	7.026,14	47.826	7.528,15	51.293	8.061,09
São Lourenço do Piauí	27.400	6.098,46	29.491	6.557,91	29.905	6.644,08	32.747	7.168,72	35.772	7.822,36
São Luís do Piauí	14.694	5.662,51	16.579	6.383,97	17.237	6.624,38	19.124	7.238,45	21.884	8.276,77
São Miguel da Baixa Grande	16.719	6.940,16	19.459	8.067,78	20.291	8.409,09	21.933	8.955,86	23.457	9.566,51
São Miguel do Fidalgo	19.367	6.470,90	21.761	7.273,12	23.516	7.862,32	22.824	7.507,94	25.430	8.368,03
São Miguel do Tapuio	104.301	5.760,89	116.472	6.616,20	121.266	6.971,34	133.008	7.520,53	140.180	7.936,82
São Pedro do Piauí	99.647	7.120,69	99.366	7.083,88	102.648	7.302,82	104.412	7.324,61	115.500	8.081,99
São Raimundo Nonato	354.324	10.482,34	388.810	11.447,02	407.818	11.956,32	448.349	12.982,46	493.884	14.228,88

Sebastião Barros	31.060	8.989,75	31.417	9.140,91	35.080	10.254,26	38.285	10.976,26	38.318	11.045,71
Sebastião Leal	69.007	16.395,10	43.882	10.406,01	123.309	29.192,38	148.952	34.753,21	107.496	25.034,11
Sigefredo Pacheco	51.512	5.227,55	55.614	5.637,47	61.780	6.253,00	65.284	6.512,74	69.426	6.914,30
Simões	98.081	6.805,96	114.367	7.950,99	464.217	32.241,77	259.421	17.750,32	254.193	17.371,20
Simplicio Mendes	115.324	9.282,32	128.653	10.326,96	132.454	10.606,48	142.240	11.232,75	179.101	14.090,26
Socorro do Piauí	26.446	5.861,31	29.531	6.553,70	33.472	7.438,16	31.866	6.963,64	35.529	7.776,15
Sussuapara	49.046	7.493,65	53.415	8.116,49	48.243	7.296,30	55.341	8.269,72	65.471	9.728,25
Tamboril do Piauí	19.400	6.804,74	20.444	7.145,64	21.916	7.636,13	24.344	8.371,32	25.871	8.862,88
Tanque do Piauí	20.634	7.633,76	22.196	8.184,52	27.097	9.965,83	26.886	9.755,32	28.691	10.376,32
Teresina	17.637.197	20.891,09	19.161.573	22.611,39	19.117.641	22.486,10	20.968.077	24.340,67	22.017.655	25.458,50
União	300.514	6.891,58	324.598	7.429,75	338.820	7.742,50	365.652	8.236,15	399.300	8.976,06
Uruçuí	1.026.284	48.845,10	776.453	36.790,02	1.261.586	59.542,49	1.702.960	79.366,19	1.467.098	68.053,55
Valença do Piauí	185.160	9.002,35	207.326	10.074,65	223.659	10.863,54	239.087	11.436,30	260.104	12.434,45
Várzea Branca	28.674	5.865,03	30.008	6.147,96	34.735	7.127,98	37.445	7.555,52	38.900	7.863,29
Várzea Grande	26.136	6.030,48	29.678	6.855,54	30.919	7.148,97	32.650	7.425,43	35.505	8.085,86
Vera Mendes	19.262	6.367,54	21.734	7.177,65	24.082	7.950,61	25.816	8.395,60	27.064	8.795,48
Vila Nova do Piauí	24.298	8.194,78	29.262	9.929,42	28.812	9.830,06	29.805	9.968,07	30.448	10.248,47
Wall Ferraz	25.783	5.893,15	29.545	6.740,76	31.400	7.152,63	34.038	7.642,19	33.894	7.596,13

Fonte: IBGE, em parceria com os Órgãos Estaduais de Estatística, Secretarias Estaduais de Governo e Superintendência da Zona Franca de Manaus – SUFRAMA (2021).
Elaboração: Superintendência CEPRO/SEPLAN (2021).

Tabela 2 - PIB dos Municípios e sua participação em relação ao PIB do Estado PIB Total e Participação Relativa (2015-2019)

Município	2015		2016		2017		2018		2019	
	PIB (R\$1.000)	Participação Relativa (%)	PIB (R\$1.000)	Participação Relativa (%)	PIB (R\$1.000)	Participação Relativa (%)	PIB (R\$1.000)	Participação Relativa (%)	PIB (R\$1.000)	Participação Relativa (%)
Acauã	41.232	0,11	45.597	0,11	44.378	0,10	52.078	0,10	55.369	0,10
Agricolândia	28.595	0,07	29.522	0,07	34.199	0,08	37.494	0,07	40.855	0,08
Água Branca	153.600	0,39	175.066	0,42	183.264	0,40	200.603	0,40	216.572	0,41
Alagoinha do Piauí	45.142	0,12	45.849	0,11	49.631	0,11	54.374	0,11	59.025	0,11
Alegrete do Piauí	31.921	0,08	34.026	0,08	33.755	0,07	35.757	0,07	42.275	0,08
Alto Longá	80.266	0,21	86.743	0,21	89.130	0,20	100.554	0,20	107.804	0,20
Altos	301.871	0,77	346.468	0,84	372.946	0,82	418.709	0,83	455.637	0,86
Alvorada do Gurgueia	59.401	0,15	52.291	0,13	73.951	0,16	70.756	0,14	62.525	0,12
Amarante	115.459	0,29	124.643	0,30	134.528	0,30	144.120	0,29	155.944	0,30
Angical do Piauí	46.636	0,12	49.504	0,12	55.261	0,12	64.259	0,13	68.825	0,13
Anísio de Abreu	61.666	0,16	68.330	0,16	66.756	0,15	77.120	0,15	82.142	0,16
Antônio Almeida	52.216	0,13	45.895	0,11	70.621	0,16	136.650	0,27	86.389	0,16
Aroazes	40.363	0,10	43.305	0,10	45.273	0,10	48.638	0,10	49.863	0,09
Aroeiras do Itaim	15.389	0,04	16.567	0,04	17.961	0,04	21.585	0,04	22.512	0,04
Arraial	27.615	0,07	32.284	0,08	34.282	0,08	37.153	0,07	39.454	0,07
Assunção do Piauí	40.443	0,10	43.830	0,11	47.388	0,10	55.579	0,11	55.546	0,11
Avelino Lopes	64.253	0,16	71.047	0,17	77.762	0,17	78.956	0,16	84.076	0,16
Baixa Grande do Ribeiro	559.741	1,43	238.070	0,57	744.553	1,64	953.234	1,89	863.678	1,64
Barra D'Alcântara	26.182	0,07	28.436	0,07	32.371	0,07	33.276	0,07	36.898	0,07
Barras	305.949	0,78	347.770	0,84	369.213	0,81	394.813	0,78	439.801	0,83
Barreiras do Piauí	21.600	0,06	23.670	0,06	24.224	0,05	27.413	0,05	29.045	0,06
Barro Duro	55.348	0,14	56.274	0,14	62.050	0,14	68.448	0,14	77.110	0,15
Batalha	149.878	0,38	164.715	0,40	177.475	0,39	191.851	0,38	207.609	0,39
Bela Vista do Piauí	28.816	0,07	28.873	0,07	33.124	0,07	35.211	0,07	38.436	0,07
Belém do Piauí	23.263	0,06	24.847	0,06	26.727	0,06	29.182	0,06	33.481	0,06

Beneditinos	56.545	0,14	64.098	0,15	69.202	0,15	75.928	0,15	82.504	0,16
Bertolândia	43.610	0,11	47.811	0,12	53.321	0,12	58.642	0,12	61.091	0,12
Betânia do Piauí	37.858	0,10	42.870	0,10	43.507	0,10	52.705	0,10	52.479	0,10
Boa Hora	36.735	0,09	43.615	0,11	45.712	0,10	52.676	0,10	53.718	0,10
Bocaina	32.921	0,08	34.753	0,08	48.403	0,11	43.706	0,09	46.795	0,09
Bom Jesus	645.002	1,65	513.765	1,24	873.788	1,93	908.331	1,80	839.543	1,59
Bom Princípio do Piauí	34.667	0,09	41.116	0,10	49.109	0,11	52.807	0,10	52.788	0,10
Bonfim do Piauí	31.390	0,08	35.791	0,09	36.671	0,08	41.473	0,08	44.072	0,08
Boqueirão do Piauí	34.808	0,09	37.774	0,09	40.198	0,09	43.233	0,09	46.612	0,09
Brasileira	42.837	0,11	48.181	0,12	53.639	0,12	56.114	0,11	58.932	0,11
Brejo do Piauí	27.689	0,07	29.541	0,07	31.788	0,07	34.227	0,07	35.021	0,07
Buriti dos Lopes	134.746	0,34	152.712	0,37	157.173	0,35	174.203	0,35	183.604	0,35
Buriti dos Montes	43.296	0,11	45.550	0,11	51.318	0,11	57.382	0,11	61.799	0,12
Cabeceiras do Piauí	51.235	0,13	57.853	0,14	59.083	0,13	67.423	0,13	71.823	0,14
Cajazeiras do Piauí	21.680	0,06	23.253	0,06	25.414	0,06	27.717	0,06	27.964	0,05
Cajueiro da Praia	65.895	0,17	74.959	0,18	81.551	0,18	81.911	0,16	92.579	0,18
Caldeirão Grande do Piauí	50.876	0,13	47.648	0,12	45.508	0,10	107.482	0,21	86.667	0,16
Campinas do Piauí	36.644	0,09	39.485	0,10	42.382	0,09	43.993	0,09	46.997	0,09
Campo Alegre do Fidalgo	29.024	0,07	31.649	0,08	33.928	0,07	37.818	0,08	42.294	0,08
Campo Grande do Piauí	46.321	0,12	50.406	0,12	49.787	0,11	57.382	0,11	52.686	0,10
Campo Largo do Piauí	35.680	0,09	39.480	0,10	41.712	0,09	49.787	0,10	49.110	0,09
Campo Maior	461.048	1,18	521.524	1,26	544.403	1,20	610.929	1,21	634.683	1,20
Canavieira	26.675	0,07	27.033	0,07	31.355	0,07	31.407	0,06	34.535	0,07
Canto do Buriti	180.621	0,46	203.524	0,49	207.518	0,46	221.885	0,44	234.605	0,44
Capitão de Campos	63.986	0,16	74.511	0,18	82.581	0,18	92.694	0,18	93.963	0,18
Capitão Gervásio Oliveira	24.893	0,06	28.161	0,07	30.153	0,07	33.208	0,07	34.817	0,07
Caracol	67.306	0,17	72.083	0,17	69.185	0,15	79.651	0,16	85.092	0,16
Caraúbas do Piauí	37.110	0,09	40.489	0,10	44.933	0,10	47.389	0,09	44.683	0,08
Caridade do Piauí	30.203	0,08	35.510	0,09	32.859	0,07	39.083	0,08	41.563	0,08

Castelo do Piauí	134.473	0,34	152.654	0,37	159.381	0,35	175.659	0,35	178.487	0,34
Caxingó	36.875	0,09	41.887	0,10	43.692	0,10	46.255	0,09	47.556	0,09
Cocal	170.117	0,43	193.152	0,47	211.421	0,47	221.596	0,44	235.395	0,45
Cocal de Telha	31.388	0,08	34.491	0,08	37.510	0,08	40.057	0,08	42.151	0,08
Cocal dos Alves	36.067	0,09	40.224	0,10	44.452	0,10	47.250	0,09	51.317	0,10
Coivaras	23.642	0,06	26.820	0,06	29.760	0,07	32.147	0,06	33.895	0,06
Colônia do Gurgueia	42.732	0,11	51.395	0,12	52.309	0,12	59.512	0,12	60.813	0,12
Colônia do Piauí	48.308	0,12	50.068	0,12	51.536	0,11	55.382	0,11	58.011	0,11
Conceição do Canindé	34.080	0,09	40.923	0,10	42.541	0,09	49.288	0,10	50.832	0,10
Coronel José Dias	27.873	0,07	30.300	0,07	32.213	0,07	35.236	0,07	39.142	0,07
Corrente	274.827	0,70	281.189	0,68	381.064	0,84	453.515	0,90	450.606	0,85
Cristalândia do Piauí	47.129	0,12	48.876	0,12	53.740	0,12	56.685	0,11	64.999	0,12
Cristino Castro	81.929	0,21	87.077	0,21	99.045	0,22	101.808	0,20	111.084	0,21
Curimatá	79.413	0,20	84.130	0,20	88.835	0,20	101.787	0,20	111.067	0,21
Currais	125.260	0,32	59.521	0,14	156.454	0,34	272.086	0,54	199.840	0,38
Currálinhos	22.213	0,06	24.080	0,06	26.143	0,06	30.495	0,06	31.609	0,06
Curral Novo do Piauí	29.980	0,08	33.584	0,08	302.333	0,67	71.196	0,14	58.694	0,11
Demerval Lobão	130.390	0,33	138.989	0,34	133.283	0,29	168.785	0,34	188.867	0,36
Dirceu Arcoverde	35.158	0,09	39.331	0,09	44.231	0,10	51.675	0,10	56.211	0,11
Dom Expedito Lopes	61.115	0,16	68.835	0,17	66.929	0,15	74.813	0,15	77.405	0,15
Domingos Mourão	26.784	0,07	30.397	0,07	31.910	0,07	33.775	0,07	35.664	0,07
Dom Inocêncio	49.614	0,13	53.101	0,13	56.718	0,13	61.120	0,12	66.044	0,13
Elesbão Veloso	108.043	0,28	117.091	0,28	123.746	0,27	138.363	0,27	151.186	0,29
Eliseu Martins	36.828	0,09	40.292	0,10	40.847	0,09	44.705	0,09	50.288	0,10
Esperantina	289.597	0,74	325.078	0,78	338.421	0,75	374.921	0,74	407.656	0,77
Fartura do Piauí	25.267	0,06	26.560	0,06	27.875	0,06	30.568	0,06	32.923	0,06
Flores do Piauí	31.903	0,08	29.925	0,07	36.028	0,08	37.572	0,07	40.119	0,08
Floresta do Piauí	17.161	0,04	19.233	0,05	20.000	0,04	21.555	0,04	22.072	0,04
Floriano	919.600	2,35	1.020.575	2,46	1.019.440	2,25	1.104.254	2,19	1.199.503	2,27

Francinópolis	31.605	0,08	33.474	0,08	36.158	0,08	38.819	0,08	39.861	0,08
Francisco Ayres	32.771	0,08	30.013	0,07	36.426	0,08	38.524	0,08	38.441	0,07
Francisco Macedo	19.018	0,05	24.129	0,06	23.296	0,05	29.896	0,06	32.226	0,06
Francisco Santos	57.247	0,15	63.346	0,15	62.302	0,14	70.155	0,14	77.431	0,15
Fronteiras	179.371	0,46	184.700	0,45	146.169	0,32	100.934	0,20	111.443	0,21
Geminiano	41.728	0,11	47.421	0,11	42.711	0,09	46.975	0,09	49.987	0,09
Gilbués	177.906	0,45	113.654	0,27	185.881	0,41	226.265	0,45	258.571	0,49
Guadalupe	254.564	0,65	429.640	1,04	534.632	1,18	741.138	1,47	584.567	1,11
Guaribas	28.906	0,07	30.437	0,07	30.674	0,07	33.478	0,07	34.918	0,07
Hugo Napoleão	24.073	0,06	25.996	0,06	26.749	0,06	29.637	0,06	30.136	0,06
Ilha Grande	60.412	0,15	66.916	0,16	68.249	0,15	72.841	0,14	76.278	0,14
Inhuma	101.962	0,26	114.977	0,28	122.334	0,27	137.128	0,27	142.383	0,27
Ipiranga do Piauí	59.910	0,15	68.371	0,17	68.411	0,15	72.048	0,14	75.396	0,14
Isaías Coelho	46.019	0,12	49.556	0,12	53.763	0,12	62.744	0,12	67.313	0,13
Itainópolis	65.220	0,17	77.845	0,19	79.806	0,18	88.746	0,18	98.098	0,19
Itaueira	92.186	0,24	96.077	0,23	109.043	0,24	110.086	0,22	116.900	0,22
Jacobina do Piauí	38.385	0,10	38.290	0,09	43.091	0,10	48.609	0,10	53.042	0,10
Jaicós	129.899	0,33	146.075	0,35	160.113	0,35	171.645	0,34	176.414	0,33
Jardim do Mulato	25.265	0,06	26.368	0,06	29.453	0,06	29.928	0,06	31.387	0,06
Jatobá do Piauí	32.528	0,08	34.907	0,08	40.038	0,09	42.491	0,08	45.065	0,09
Jerumenha	44.178	0,11	40.163	0,10	43.378	0,10	43.544	0,09	51.141	0,10
João Costa	19.869	0,05	22.886	0,06	25.952	0,06	27.247	0,05	55.153	0,10
Joaquim Pires	78.422	0,20	87.243	0,21	90.565	0,20	96.672	0,19	104.270	0,20
Joca Marques	28.975	0,07	32.031	0,08	34.501	0,08	38.677	0,08	41.370	0,08
José de Freitas	274.111	0,70	296.506	0,72	319.692	0,70	349.798	0,69	370.022	0,70
Juazeiro do Piauí	35.675	0,09	39.433	0,10	41.717	0,09	47.896	0,10	49.556	0,09
Júlio Borges	35.792	0,09	38.041	0,09	40.450	0,09	43.184	0,09	61.631	0,12
Jurema	29.446	0,08	33.135	0,08	35.274	0,08	40.468	0,08	40.853	0,08
Lagoinha do Piauí	17.150	0,04	18.131	0,04	20.212	0,04	22.299	0,04	24.727	0,05

Lagoa Alegre	48.782	0,12	54.246	0,13	58.731	0,13	62.764	0,12	67.078	0,13
Lagoa do Barro do Piauí	30.377	0,08	30.308	0,07	37.309	0,08	176.848	0,35	445.806	0,84
Lagoa de São Francisco	34.595	0,09	38.046	0,09	39.871	0,09	45.126	0,09	50.406	0,10
Lagoa do Piauí	34.334	0,09	39.114	0,09	43.751	0,10	50.007	0,10	54.514	0,10
Lagoa do Sítio	30.937	0,08	36.307	0,09	45.737	0,10	42.398	0,08	43.382	0,08
Landri Sales	79.016	0,20	55.464	0,13	61.797	0,14	77.664	0,15	77.154	0,15
Luis Correia	234.571	0,60	258.264	0,62	286.913	0,63	305.976	0,61	313.291	0,59
Luzilândia	168.751	0,43	185.887	0,45	191.741	0,42	206.317	0,41	216.793	0,41
Madeiro	42.176	0,11	47.843	0,12	48.645	0,11	53.523	0,11	56.014	0,11
Manoel Emídio	35.894	0,09	39.713	0,10	42.411	0,09	42.090	0,08	51.080	0,10
Marcolândia	59.218	0,15	62.464	0,15	62.005	0,14	69.518	0,14	87.655	0,17
Marcos Parente	34.258	0,09	33.622	0,08	39.735	0,09	41.780	0,08	45.052	0,09
Massapê do Piauí	32.469	0,08	35.816	0,09	38.950	0,09	42.106	0,08	45.851	0,09
Matias Olímpio	67.754	0,17	74.745	0,18	72.096	0,16	77.107	0,15	82.345	0,16
Miguel Alves	183.018	0,47	200.170	0,48	228.090	0,50	238.636	0,47	260.546	0,49
Miguel Leão	11.501	0,03	11.679	0,03	14.725	0,03	16.537	0,03	16.911	0,03
Milton Brandão	36.310	0,09	39.519	0,10	43.190	0,10	46.941	0,09	50.159	0,10
Monsenhor Gil	83.528	0,21	92.397	0,22	91.040	0,20	94.013	0,19	92.217	0,17
Monsenhor Hipólito	46.146	0,12	49.565	0,12	54.391	0,12	62.950	0,12	66.697	0,13
Monte Alegre do Piauí	127.966	0,33	107.652	0,26	155.127	0,34	196.077	0,39	169.007	0,32
Morro Cabeça no Tempo	25.015	0,06	25.652	0,06	30.625	0,07	31.609	0,06	33.367	0,06
Morro do Chapéu do Piauí	37.650	0,10	42.392	0,10	44.502	0,10	47.198	0,09	52.392	0,10
Murici dos Portelas	50.202	0,13	59.821	0,14	64.738	0,14	67.298	0,13	66.625	0,13
Nazaré do Piauí	41.594	0,11	45.731	0,11	48.553	0,11	54.054	0,11	60.187	0,11
Nazária	64.522	0,16	73.468	0,18	78.876	0,17	87.116	0,17	84.337	0,16
Nossa Senhora de Nazaré	28.653	0,07	30.810	0,07	33.373	0,07	38.051	0,08	39.845	0,08
Nossa Senhora dos Remédios	51.627	0,13	56.826	0,14	59.819	0,13	68.953	0,14	71.147	0,13
Novo Oriente do Piauí	38.267	0,10	39.566	0,10	42.012	0,09	45.822	0,09	50.111	0,09
Novo Santo Antônio	20.430	0,05	21.168	0,05	22.113	0,05	24.022	0,05	25.622	0,05

Oeiras	332.971	0,85	377.711	0,91	401.131	0,88	441.039	0,88	482.301	0,91
Olho D'Água do Piauí	16.273	0,04	16.789	0,04	20.054	0,04	20.204	0,04	23.588	0,04
Padre Marcos	46.528	0,12	52.229	0,13	54.162	0,12	59.670	0,12	62.670	0,12
Paes Landim	31.565	0,08	34.223	0,08	35.135	0,08	38.346	0,08	39.704	0,08
Pajeú do Piauí	22.368	0,06	24.544	0,06	27.308	0,06	35.370	0,07	38.752	0,07
Palmeira do Piauí	61.902	0,16	50.195	0,12	71.089	0,16	70.832	0,14	88.534	0,17
Palmeirais	80.015	0,20	87.213	0,21	97.353	0,21	105.944	0,21	115.634	0,22
Paquetá	23.974	0,06	26.292	0,06	33.336	0,07	34.542	0,07	35.493	0,07
Parnaguá	70.713	0,18	75.689	0,18	80.971	0,18	89.973	0,18	96.321	0,18
Parnaíba	1.796.195	4,59	1.917.307	4,63	2.037.877	4,49	2.325.059	4,62	2.627.297	4,98
Passagem Franca do Piauí	34.560	0,09	33.874	0,08	35.342	0,08	35.436	0,07	38.291	0,07
Patos do Piauí	38.746	0,10	41.562	0,10	45.467	0,10	48.628	0,10	52.650	0,10
Pau D'Arco do Piauí	20.370	0,05	22.342	0,05	24.337	0,05	27.193	0,05	29.491	0,06
Paulistana	170.394	0,44	203.075	0,49	192.247	0,42	205.700	0,41	221.602	0,42
Pavussu	21.931	0,06	23.455	0,06	27.812	0,06	29.984	0,06	31.008	0,06
Pedro II	261.114	0,67	277.597	0,67	289.648	0,64	320.879	0,64	343.967	0,65
Pedro Laurentino	17.872	0,05	19.829	0,05	20.999	0,05	24.603	0,05	24.455	0,05
Nova Santa Rita	28.603	0,07	30.088	0,07	32.993	0,07	36.387	0,07	39.102	0,07
Picos	1.234.349	3,15	1.397.870	3,38	1.425.827	3,14	1.517.796	3,01	1.668.948	3,16
Pimenteiras	67.446	0,17	73.039	0,18	79.991	0,18	85.801	0,17	98.192	0,19
Pio IX	130.720	0,33	129.452	0,31	134.289	0,30	173.934	0,35	182.120	0,35
Piracuruca	221.106	0,56	237.794	0,57	260.367	0,57	281.075	0,56	314.452	0,60
Piripiri	584.212	1,49	641.357	1,55	657.240	1,45	718.548	1,43	775.561	1,47
Porto	73.255	0,19	75.514	0,18	80.877	0,18	90.708	0,18	93.232	0,18
Porto Alegre do Piauí	19.962	0,05	21.606	0,05	22.698	0,05	22.741	0,05	25.132	0,05
Prata do Piauí	19.244	0,05	21.069	0,05	22.044	0,05	24.620	0,05	25.171	0,05
Queimada Nova	57.679	0,15	62.820	0,15	68.303	0,15	75.029	0,15	88.819	0,17
Redenção do Gurguéia	59.238	0,15	58.863	0,14	67.413	0,15	73.854	0,15	79.292	0,15
Regeneração	134.724	0,34	139.722	0,34	157.687	0,35	185.043	0,37	175.767	0,33

Riacho Frio	30.778	0,08	33.083	0,08	35.147	0,08	37.432	0,07	40.544	0,08
Ribeira do Piauí	23.866	0,06	44.119	0,11	111.343	0,25	229.984	0,46	226.952	0,43
Ribeiro Gonçalves	245.324	0,63	124.005	0,30	346.829	0,76	399.050	0,79	317.395	0,60
Rio Grande do Piauí	40.154	0,10	41.316	0,10	44.690	0,10	50.379	0,10	53.995	0,10
Santa Cruz do Piauí	41.326	0,11	46.279	0,11	48.960	0,11	53.011	0,11	56.445	0,11
Santa Cruz dos Milagres	28.090	0,07	31.227	0,08	32.598	0,07	34.846	0,07	37.304	0,07
Santa Filomena	203.591	0,52	90.202	0,22	213.171	0,47	322.466	0,64	314.244	0,60
Santa Luz	36.862	0,09	39.916	0,10	45.876	0,10	47.512	0,09	53.329	0,10
Santana do Piauí	28.239	0,07	29.788	0,07	32.726	0,07	35.555	0,07	36.057	0,07
Santa Rosa do Piauí	31.148	0,08	34.990	0,08	35.823	0,08	36.934	0,07	41.808	0,08
Santo Antônio de Lisboa	42.388	0,11	45.849	0,11	58.173	0,13	61.210	0,12	64.208	0,12
Santo Antônio dos Milagres	12.066	0,03	13.362	0,03	12.993	0,03	14.127	0,03	15.515	0,03
Santo Inácio do Piauí	24.143	0,06	26.603	0,06	27.386	0,06	31.540	0,06	33.704	0,06
São Braz do Piauí	26.714	0,07	27.208	0,07	27.904	0,06	32.199	0,06	33.971	0,06
São Félix do Piauí	21.128	0,05	22.883	0,06	24.218	0,05	27.496	0,05	29.275	0,06
São Francisco de Assis do Piauí	35.440	0,09	37.034	0,09	39.059	0,09	42.321	0,08	48.125	0,09
São Francisco do Piauí	42.378	0,11	45.037	0,11	48.066	0,11	50.842	0,10	52.778	0,10
São Gonçalo do Gurgueia	25.378	0,06	22.329	0,05	28.734	0,06	32.271	0,06	48.081	0,09
São Gonçalo do Piauí	27.919	0,07	30.925	0,07	35.346	0,08	42.045	0,08	45.180	0,09
São João da Canabrava	27.295	0,07	29.766	0,07	32.463	0,07	36.046	0,07	41.461	0,08
São João da Fronteira	37.426	0,10	38.556	0,09	44.499	0,10	47.047	0,09	49.687	0,09
São João da Serra	40.360	0,10	42.935	0,10	47.054	0,10	50.049	0,10	52.721	0,10
São João da Varjota	24.493	0,06	27.335	0,07	29.829	0,07	30.370	0,06	31.476	0,06
São João do Arraial	39.602	0,10	44.296	0,11	46.382	0,10	51.822	0,10	56.457	0,11
São João do Piauí	168.692	0,43	195.527	0,47	215.814	0,48	228.714	0,45	341.750	0,65
São José do Divino	38.237	0,10	42.414	0,10	45.380	0,10	49.105	0,10	50.644	0,10
São José do Peixe	28.237	0,07	31.150	0,08	32.442	0,07	33.917	0,07	36.033	0,07
São José do Piauí	44.614	0,11	45.442	0,11	51.981	0,11	57.382	0,11	61.138	0,12
São Julião	37.428	0,10	42.057	0,10	43.991	0,10	47.826	0,09	51.293	0,10

São Lourenço do Piauí	27.400	0,07	29.491	0,07	29.905	0,07	32.747	0,07	35.772	0,07
São Luís do Piauí	14.694	0,04	16.579	0,04	17.237	0,04	19.124	0,04	21.884	0,04
São Miguel da Baixa Grande	16.719	0,04	19.459	0,05	20.291	0,04	21.933	0,04	23.457	0,04
São Miguel do Fidalgo	19.367	0,05	21.761	0,05	23.516	0,05	22.824	0,05	25.430	0,05
São Miguel do Tapuio	104.301	0,27	116.472	0,28	121.266	0,27	133.008	0,26	140.180	0,27
São Pedro do Piauí	99.647	0,25	99.366	0,24	102.648	0,23	104.412	0,21	115.500	0,22
São Raimundo Nonato	354.324	0,91	388.810	0,94	407.818	0,90	448.349	0,89	493.884	0,94
Sebastião Barros	31.060	0,08	31.417	0,08	35.080	0,08	38.285	0,08	38.318	0,07
Sebastião Leal	69.007	0,18	43.882	0,11	123.309	0,27	148.952	0,30	107.496	0,20
Sigefredo Pacheco	51.512	0,13	55.614	0,13	61.780	0,14	65.284	0,13	69.426	0,13
Simões	98.081	0,25	114.367	0,28	464.217	1,02	259.421	0,51	254.193	0,48
Simplício Mendes	115.324	0,29	128.653	0,31	132.454	0,29	142.240	0,28	179.101	0,34
Socorro do Piauí	26.446	0,07	29.531	0,07	33.472	0,07	31.866	0,06	35.529	0,07
Sussuapara	49.046	0,13	53.415	0,13	48.243	0,11	55.341	0,11	65.471	0,12
Tamboril do Piauí	19.400	0,05	20.444	0,05	21.916	0,05	24.344	0,05	25.871	0,05
Tanque do Piauí	20.634	0,05	22.196	0,05	27.097	0,06	26.886	0,05	28.691	0,05
Teresina	17.637.197	45,05	19.161.573	46,27	19.117.641	42,15	20.968.077	41,62	22.017.655	41,72
União	300.514	0,77	324.598	0,78	338.820	0,75	365.652	0,73	399.300	0,76
Uruçuí	1.026.284	2,62	776.453	1,87	1.261.586	2,78	1.702.960	3,38	1.467.098	2,78
Valença do Piauí	185.160	0,47	207.326	0,50	223.659	0,49	239.087	0,47	260.104	0,49
Várzea Branca	28.674	0,07	30.008	0,07	34.735	0,08	37.445	0,07	38.900	0,07
Várzea Grande	26.136	0,07	29.678	0,07	30.919	0,07	32.650	0,06	35.505	0,07
Vera Mendes	19.262	0,05	21.734	0,05	24.082	0,05	25.816	0,05	27.064	0,05
Vila Nova do Piauí	24.298	0,06	29.262	0,07	28.812	0,06	29.805	0,06	30.448	0,06
Wall Ferraz	25.783	0,07	29.545	0,07	31.400	0,07	34.038	0,07	33.894	0,06
Total	39.149.686	100,00	41.416.937	100,00	45.358.616	100,00	50.378.418	100,00	52.780.785	100,00

Fonte: IBGE, em parceria com os Órgãos Estaduais de Estatística, Secretarias Estaduais de Governo e Superintendência da Zona Franca de Manaus – SUFRAMA (2021).

Elaboração: Superintendência CEPRO/SEPLAN (2021).

**Tabela 3 - Posição ocupada pelos Municípios em relação ao PIB do Estado
PIB Total e Participação Relativa (2015-2019)**

Município	2015		2016		2017		2018		2019	
	PIB (R\$1.000)	Ordem	PIB (R\$1.000)	Ordem	PIB (R\$1.000)	Ordem	PIB (R\$1.000)	Ordem	PIB (R\$1.000)	Ordem
Acauã	41.232	110	45.597	105	44.378	126	52.078	114	55.369	113
Agricolândia	28.595	170	29.522	182	34.199	166	37.494	164	40.855	162
Água Branca	153.600	33	175.066	30	183.264	34	200.603	35	216.572	35
Alagoinha do Piauí	45.142	97	45.849	103	49.631	103	54.374	107	59.025	104
Alegrete do Piauí	31.921	149	34.026	153	33.755	168	35.757	171	42.275	156
Alto Longá	80.266	53	86.743	54	89.130	58	100.554	59	107.804	56
Altos	301.871	13	346.468	13	372.946	15	418.709	14	455.637	13
Alvorada do Gurgueia	59.401	74	52.291	85	73.951	68	70.756	82	62.525	97
Amarante	115.459	43	124.643	39	134.528	43	144.120	46	155.944	46
Angical do Piauí	46.636	92	49.504	93	55.261	91	64.259	90	68.825	87
Anísio de Abreu	61.666	70	68.330	68	66.756	79	77.120	72	82.142	76
Antônio Almeida	52.216	81	45.895	101	70.621	71	136.650	50	86.389	70
Aroazes	40.363	112	43.305	114	45.273	120	48.638	124	49.863	138
Aroeiras do Itaim	15.389	221	16.567	222	17.961	221	21.585	219	22.512	220
Arraial	27.615	177	32.284	160	34.282	165	37.153	167	39.454	169
Assunção do Piauí	40.443	111	43.830	112	47.388	111	55.579	104	55.546	112
Avelino Lopes	64.253	67	71.047	65	77.762	67	78.956	70	84.076	73
Baixa Grande do Ribeiro	559.741	8	238.070	20	744.553	7	953.234	6	863.678	6
Barra D'Alcântara	26.182	184	28.436	186	32.371	179	33.276	184	36.898	179
Barras	305.949	12	347.770	12	369.213	16	394.813	16	439.801	16
Barreiras do Piauí	21.600	204	23.670	202	24.224	207	27.413	206	29.045	207
Barro Duro	55.348	80	56.274	79	62.050	82	68.448	86	77.110	81
Batalha	149.878	34	164.715	31	177.475	35	191.851	37	207.609	36
Bela Vista do Piauí	28.816	166	28.873	185	33.124	172	35.211	176	38.436	175

Belém do Piauí	23.263	199	24.847	198	26.727	202	29.182	203	33.481	195
Beneditinos	56.545	79	64.098	70	69.202	72	75.928	74	82.504	74
Bertolínia	43.610	100	47.811	97	53.321	97	58.642	98	61.091	101
Betânia do Piauí	37.858	120	42.870	116	43.507	131	52.705	112	52.479	125
Boa Hora	36.735	128	43.615	113	45.712	116	52.676	113	53.718	117
Bocaina	32.921	145	34.753	150	48.403	108	43.706	141	46.795	146
Bom Jesus	645.002	6	513.765	8	873.788	6	908.331	7	839.543	7
Bom Princípio do Piauí	34.667	139	41.116	123	49.109	104	52.807	111	52.788	120
Bonfim do Piauí	31.390	153	35.791	146	36.671	152	41.473	152	44.072	153
Boqueirão do Piauí	34.808	138	37.774	142	40.198	144	43.233	143	46.612	147
Brasileira	42.837	102	48.181	95	53.639	96	56.114	103	58.932	105
Brejo do Piauí	27.689	176	29.541	180	31.788	182	34.227	179	35.021	187
Buriti dos Lopes	134.746	35	152.712	32	157.173	39	174.203	41	183.604	39
Buriti dos Montes	43.296	101	45.550	106	51.318	101	57.382	101	61.799	98
Cabeceiras do Piauí	51.235	84	57.853	77	59.083	87	67.423	87	71.823	84
Cajazeiras do Piauí	21.680	203	23.253	204	25.414	205	27.717	204	27.964	209
Cajueiro da Praia	65.895	64	74.959	59	81.551	61	81.911	68	92.579	64
Caldeirão Grande do Piauí	50.876	85	47.648	98	45.508	117	107.482	53	86.667	69
Campinas do Piauí	36.644	129	39.485	133	42.382	138	43.993	140	46.997	145
Campo Alegre do Fidalgo	29.024	163	31.649	162	33.928	167	37.818	162	42.294	155
Campo Grande do Piauí	46.321	94	50.406	88	49.787	102	57.382	99	52.686	123
Campo Largo do Piauí	35.680	134	39.480	134	41.712	141	49.787	121	49.110	141
Campo Maior	461.048	9	521.524	7	544.403	9	610.929	10	634.683	9
Canavieira	26.675	182	27.033	190	31.355	184	31.407	194	34.535	190
Canto do Buriti	180.621	26	203.524	23	207.518	30	221.885	31	234.605	31
Capitão de Campos	63.986	68	74.511	61	82.581	60	92.694	62	93.963	62
Capitão Gervásio Oliveira	24.893	191	28.161	187	30.153	188	33.208	185	34.817	189
Caracol	67.306	63	72.083	64	69.185	73	79.651	69	85.092	71
Caraúbas do Piauí	37.110	124	40.489	125	44.933	121	47.389	130	44.683	152

Caridade do Piauí	30.203	160	35.510	147	32.859	174	39.083	155	41.563	159
Castelo do Piauí	134.473	37	152.654	33	159.381	37	175.659	40	178.487	42
Caxingó	36.875	125	41.887	120	43.692	130	46.255	136	47.556	144
Cocal	170.117	30	193.152	27	211.421	29	221.596	32	235.395	30
Cocal de Telha	31.388	154	34.491	151	37.510	150	40.057	154	42.151	157
Cocal dos Alves	36.067	131	40.224	127	44.452	125	47.250	131	51.317	127
Coivaras	23.642	198	26.820	191	29.760	191	32.147	190	33.895	192
Colônia do Gurgueia	42.732	103	51.395	87	52.309	98	59.512	97	60.813	102
Colônia do Piauí	48.308	90	50.068	90	51.536	100	55.382	105	58.011	107
Conceição do Canindé	34.080	144	40.923	124	42.541	136	49.288	122	50.832	131
Coronel José Dias	27.873	175	30.300	171	32.213	180	35.236	175	39.142	170
Corrente	274.827	16	281.189	17	381.064	14	453.515	11	450.606	14
Cristalândia do Piauí	47.129	91	48.876	94	53.740	95	56.685	102	64.999	94
Cristino Castro	81.929	52	87.077	53	99.045	54	101.808	56	111.084	54
Curimatá	79.413	55	84.130	55	88.835	59	101.787	57	111.067	55
Currais	125.260	42	59.521	75	156.454	40	272.086	24	199.840	37
Curralinhos	22.213	201	24.080	201	26.143	203	71.196	80	58.694	106
Curral Novo do Piauí	29.980	161	33.584	156	302.333	21	30.495	196	31.609	199
Demerval Lobão	130.390	39	138.989	36	133.283	45	168.785	44	188.867	38
Dirceu Arcoverde	35.158	137	39.331	136	44.231	127	51.675	116	56.211	110
Dom Expedito Lopes	61.115	71	68.835	66	66.929	78	74.813	76	77.405	79
Domingos Mourão	26.784	180	30.397	169	31.910	181	61.120	95	66.044	92
Dom Inocêncio	49.614	87	53.101	84	56.718	90	33.775	182	35.664	183
Elesbão Veloso	108.043	45	117.091	41	123.746	47	138.363	48	151.186	47
Eliseu Martins	36.828	127	40.292	126	40.847	142	44.705	139	50.288	134
Esperantina	289.597	15	325.078	14	338.421	19	374.921	17	407.656	17
Fartura do Piauí	25.267	188	26.560	193	27.875	196	30.568	195	32.923	197
Flores do Piauí	31.903	150	29.925	175	36.028	155	37.572	163	40.119	165
Floresta do Piauí	17.161	217	19.233	218	20.000	220	21.555	220	22.072	221

Floriano	919.600	5	1.020.575	4	1.019.440	5	1.104.254	5	1.199.503	5
Francinópolis	31.605	151	33.474	157	36.158	154	38.819	156	39.861	166
Francisco Ayres	32.771	146	30.013	173	36.426	153	38.524	158	38.441	174
Francisco Macedo	19.018	215	24.129	200	23.296	211	29.896	200	32.226	198
Francisco Santos	57.247	78	63.346	71	62.302	81	70.155	83	77.431	78
Fronteiras	179.371	27	184.700	29	146.169	42	100.934	58	111.443	53
Geminiano	41.728	107	47.421	99	42.711	135	46.975	134	49.987	137
Gilbués	177.906	28	113.654	45	185.881	33	226.265	30	258.571	28
Guadalupe	254.564	19	429.640	9	534.632	10	741.138	8	584.567	10
Guaribas	28.906	165	30.437	168	30.674	186	33.478	183	34.918	188
Hugo Napoleão	24.073	195	25.996	196	26.749	201	29.637	202	30.136	204
Ilha Grande	60.412	72	66.916	69	68.249	76	72.841	78	76.278	82
Inhuma	101.962	47	114.977	43	122.334	49	137.128	49	142.383	48
Ipiranga do Piauí	59.910	73	68.371	67	68.411	74	72.048	79	75.396	83
Isaías Coelho	46.019	96	49.556	92	53.763	94	62.744	93	67.313	88
Itainópolis	65.220	65	77.845	56	79.806	65	88.746	65	98.098	60
Itaucira	92.186	50	96.077	48	109.043	52	110.086	52	116.900	50
Jacobina do Piauí	38.385	117	38.290	139	43.091	134	48.609	126	53.042	119
Jaicós	129.899	40	146.075	34	160.113	36	171.645	43	176.414	43
Jardim do Mulato	25.265	189	26.368	194	29.453	192	29.928	199	31.387	201
Jatobá do Piauí	32.528	147	34.907	149	40.038	145	42.491	145	45.065	150
Jerumenha	44.178	99	40.163	128	43.378	132	43.544	142	51.141	129
João Costa	19.869	210	22.886	205	25.952	204	27.247	207	55.153	114
Joaquim Pires	78.422	57	87.243	51	90.565	57	96.672	60	104.270	58
Joca Marques	28.975	164	32.031	161	34.501	164	38.677	157	41.370	161
José de Freitas	274.111	17	296.506	16	319.692	20	349.798	19	370.022	19
Juazeiro do Piauí	35.675	135	39.433	135	41.717	140	47.896	127	49.556	140
Júlio Borges	35.792	133	38.041	141	40.450	143	43.184	144	61.631	99
Jurema	29.446	162	33.135	158	35.274	159	40.468	153	40.853	163

Lagoinha do Piauí	17.150	218	18.131	219	20.212	218	62.764	217	67.078	216
Lagoa Alegre	48.782	89	54.246	82	58.731	88	45.126	92	50.406	89
Lagoa do Barro do Piauí	30.377	159	30.308	170	37.309	151	176.848	39	445.806	15
Lagoa de São Francisco	34.595	140	38.046	140	39.871	146	50.007	138	54.514	133
Lagoa do Piauí	34.334	142	39.114	137	43.751	129	42.398	120	43.382	115
Lagoa do Sítio	30.937	157	36.307	144	45.737	115	22.299	146	24.727	154
Landri Sales	79.016	56	55.464	81	61.797	84	77.664	71	77.154	80
Luís Correia	234.571	21	258.264	19	286.913	23	305.976	22	313.291	25
Luzilândia	168.751	31	185.887	28	191.741	32	206.317	33	216.793	34
Madeiro	42.176	106	47.843	96	48.645	106	53.523	109	56.014	111
Manoel Emídio	35.894	132	39.713	130	42.411	137	42.090	149	51.080	130
Marcolândia	59.218	76	62.464	73	62.005	83	69.518	84	87.655	68
Marcos Parente	34.258	143	33.622	155	39.735	147	41.780	151	45.052	151
Massapê do Piauí	32.469	148	35.816	145	38.950	149	42.106	148	45.851	148
Matias Olímpio	67.754	61	74.745	60	72.096	69	77.107	73	82.345	75
Miguel Alves	183.018	25	200.170	25	228.090	25	238.636	27	260.546	26
Miguel Leão	11.501	224	11.679	224	14.725	223	16.537	223	16.911	223
Milton Brandão	36.310	130	39.519	132	43.190	133	46.941	135	50.159	135
Monsenhor Gil	83.528	51	92.397	49	91.040	56	94.013	61	92.217	65
Monsenhor Hipólito	46.146	95	49.565	91	54.391	92	62.950	91	66.697	90
Monte Alegre do Piauí	127.966	41	107.652	46	155.127	41	196.077	36	169.007	45
Morro Cabeça no Tempo	25.015	190	25.652	197	30.625	187	31.609	192	33.367	196
Morro do Chapéu do Piauí	37.650	121	42.392	118	44.502	123	47.198	132	52.392	126
Murici dos Portelas	50.202	86	59.821	74	64.738	80	67.298	88	66.625	91
Nazaré do Piauí	41.594	108	45.731	104	48.553	107	54.054	108	60.187	103
Nazária	64.522	66	73.468	62	78.876	66	87.116	66	84.337	72
Nossa Senhora de Nazaré	28.653	168	30.810	167	33.373	170	38.051	161	39.845	167
Nossa Senhora dos Remédios	51.627	82	56.826	78	59.819	86	68.953	85	71.147	85
Novo Oriente do Piauí	38.267	118	39.566	131	42.012	139	36.387	137	39.102	136

Novo Santo Antônio	20.430	207	21.168	213	22.113	213	45.822	214	50.111	212
Oeiras	332.971	11	377.711	11	401.131	13	24.022	13	25.622	12
Olho D'Água do Piauí	16.273	220	16.789	220	20.054	219	441.039	221	482.301	218
Padre Marcos	46.528	93	52.229	86	54.162	93	20.204	96	23.588	96
Paes Landim	31.565	152	34.223	152	35.135	161	59.670	159	62.670	168
Pajeú do Piauí	22.368	200	24.544	199	27.308	199	38.346	174	39.704	173
Palmeira do Piauí	61.902	69	50.195	89	71.089	70	35.370	81	38.752	67
Palmeirais	80.015	54	87.213	52	97.353	55	70.832	54	88.534	51
Paquetá	23.974	196	26.292	195	33.336	171	105.944	178	115.634	186
Parnaguá	70.713	59	75.689	57	80.971	62	34.542	64	35.493	61
Parnaíba	1.796.195	2	1.917.307	2	2.037.877	2	89.973	2	96.321	2
Passagem Franca do Piauí	34.560	141	33.874	154	35.342	158	2.325.059	173	2.627.297	177
Patos do Piauí	38.746	116	41.562	121	45.467	118	35.436	125	38.291	124
Pau D'Arco do Piauí	20.370	208	22.342	207	24.337	206	48.628	208	52.650	205
Paulistana	170.394	29	203.075	24	192.247	31	27.193	34	29.491	33
Pavussu	21.931	202	23.455	203	27.812	197	205.700	198	221.602	202
Pedro II	261.114	18	277.597	18	289.648	22	29.984	21	31.008	20
Pedro Laurentino	17.872	216	19.829	216	20.999	216	320.879	212	343.967	217
Nova Santa Rita	28.603	169	30.088	172	32.993	173	24.603	169	24.455	171
Picos	1.234.349	3	1.397.870	3	1.425.827	3	1.517.796	4	1.668.948	3
Pimenteiras	67.446	62	73.039	63	79.991	64	85.801	67	98.192	59
Pio IX	130.720	38	129.452	37	134.289	44	173.934	42	182.120	40
Piracuruca	221.106	22	237.794	21	260.367	24	281.075	23	314.452	23
Piripiri	584.212	7	641.357	6	657.240	8	718.548	9	775.561	8
Porto	73.255	58	75.514	58	80.877	63	90.708	63	93.232	63
Porto Alegre do Piauí	19.962	209	21.606	212	22.698	212	22.741	216	25.132	215
Prata do Piauí	19.244	214	21.069	214	22.044	214	24.620	211	25.171	214
Queimada Nova	57.679	77	62.820	72	68.303	75	75.029	75	88.819	66
Redenção do Gurgueia	59.238	75	58.863	76	67.413	77	73.854	77	79.292	77

Regeneração	134.724	36	139.722	35	157.687	38	185.043	38	175.767	44
Riacho Frio	30.778	158	33.083	159	35.147	160	37.432	166	40.544	164
Ribeira do Piauí	23.866	197	44.119	110	111.343	51	229.984	28	226.952	32
Ribeiro Gonçalves	245.324	20	124.005	40	346.829	17	399.050	15	317.395	22
Rio Grande do Piauí	40.154	114	41.316	122	44.690	122	50.379	118	53.995	116
Santa Cruz do Piauí	41.326	109	46.279	100	48.960	105	53.011	110	56.445	109
Santa Cruz dos Milagres	28.090	173	31.227	164	32.598	176	34.846	177	37.304	178
Santa Filomena	203.591	23	90.202	50	213.171	28	322.466	20	314.244	24
Santa Luz	36.862	126	39.916	129	45.876	114	47.512	129	53.329	118
Santana do Piauí	28.239	171	29.788	176	32.726	175	36.934	168	41.808	158
Santa Rosa do Piauí	31.148	155	34.990	148	35.823	156	35.555	172	36.057	180
Santo Antônio de Lisboa	42.388	104	45.849	102	58.173	89	61.210	94	64.208	95
Santo Antônio dos Milagres	12.066	223	13.362	223	12.993	224	14.127	224	15.515	224
Santo Inácio do Piauí	24.143	194	26.603	192	27.386	198	31.540	193	33.704	194
São Braz do Piauí	26.714	181	27.208	189	27.904	195	32.199	189	33.971	191
São Félix do Piauí	21.128	205	22.883	206	24.218	208	27.496	205	29.275	206
São Francisco de Assis do Piauí	35.440	136	37.034	143	39.059	148	42.321	147	48.125	142
São Francisco do Piauí	42.378	105	45.037	108	48.066	110	50.842	117	52.778	121
São Gonçalo do Gurgueia	25.378	187	22.329	208	28.734	194	32.271	188	48.081	143
São Gonçalo do Piauí	27.919	174	30.925	166	35.346	157	42.045	150	45.180	149
São João da Canabrava	27.295	179	29.766	177	32.463	177	36.046	170	41.461	160
São João da Fronteira	37.426	123	38.556	138	44.499	124	47.047	133	49.687	139
São João da Serra	40.360	113	42.935	115	47.054	112	50.049	119	52.721	122
São João da Varjota	24.493	192	27.335	188	29.829	190	30.370	197	31.476	200
São João do Arraial	39.602	115	44.296	109	46.382	113	51.822	115	56.457	108
São João do Piauí	168.692	32	195.527	26	215.814	27	228.714	29	341.750	21
São José do Divino	38.237	119	42.414	117	45.380	119	49.105	123	50.644	132
São José do Peixe	28.237	172	31.150	165	32.442	178	33.917	181	36.033	181
São José do Piauí	44.614	98	45.442	107	51.981	99	57.382	100	61.138	100

São Julião	37.428	122	42.057	119	43.991	128	47.826	128	51.293	128
São Lourenço do Piauí	27.400	178	29.491	183	29.905	189	32.747	186	35.772	182
São Luis do Piauí	14.694	222	16.579	221	17.237	222	19.124	222	21.884	222
São Miguel da Baixa Grande	16.719	219	19.459	217	20.291	217	21.933	218	23.457	219
São Miguel do Fidalgo	19.367	212	21.761	210	23.516	210	22.824	215	25.430	213
São Miguel do Tapuio	104.301	46	116.472	42	121.266	50	133.008	51	140.180	49
São Pedro do Piauí	99.647	48	99.366	47	102.648	53	104.412	55	115.500	52
São Raimundo Nonato	354.324	10	388.810	10	407.818	12	448.349	12	493.884	11
Sebastião Barros	31.060	156	31.417	163	35.080	162	38.285	160	38.318	176
Sebastião Leal	69.007	60	43.882	111	123.309	48	148.952	45	107.496	57
Sigefredo Pacheco	51.512	83	55.614	80	61.780	85	65.284	89	69.426	86
Simões	98.081	49	114.367	44	464.217	11	259.421	25	254.193	29
Simplicio Mendes	115.324	44	128.653	38	132.454	46	142.240	47	179.101	41
Socorro do Piauí	26.446	183	29.531	181	33.472	169	31.866	191	35.529	184
Sussuapara	49.046	88	53.415	83	48.243	109	55.341	106	65.471	93
Tamboril do Piauí	19.400	211	20.444	215	21.916	215	24.344	213	25.871	211
Tanque do Piauí	20.634	206	22.196	209	27.097	200	26.886	209	28.691	208
Teresina	17.637.197	1	19.161.573	1	19.117.641	1	20.968.077	1	22.017.655	1
União	300.514	14	324.598	15	338.820	18	365.652	18	399.300	18
Uruçuí	1.026.284	4	776.453	5	1.261.586	4	1.702.960	3	1.467.098	4
Valença do Piauí	185.160	24	207.326	22	223.659	26	239.087	26	260.104	27
Várzea Branca	28.674	167	30.008	174	34.735	163	37.445	165	38.900	172
Várzea Grande	26.136	185	29.678	178	30.919	185	32.650	187	35.505	185
Vera Mendes	19.262	213	21.734	211	24.082	209	25.816	210	27.064	210
Vila Nova do Piauí	24.298	193	29.262	184	28.812	193	29.805	201	30.448	203
Wall Ferraz	25.783	186	29.545	179	31.400	183	34.038	180	33.894	193

Fonte: IBGE, em parceria com os Órgãos Estaduais de Estatística, Secretarias Estaduais de Governo e Superintendência da Zona Franca de Manaus – SUFRAMA (2021).
Elaboração: Superintendência CEPRO/SEPLAN (2021).

Tabela 4 - Piauí: Composição Setorial do PIB 2019
Ano-Base 2019

Nº	Territórios	PIB - Composição Setorial (em R\$ 1.000,00)											
		Agropecuária		Indústria		Serviços		Adm. Pública e Seg.		Impostos		Total	
		Valor R\$	%	Valor R\$	%	Valor R\$	%	Valor R\$	%	Valor R\$	%	Valor R\$	%
1	Acauã	6.248	11,85	2.101	3,99	11.849	22,48	32.512	61,68	2.660	4,80	52.709	0,11
2	Agricolândia	3.665	9,38	2.049	5,25	8.234	21,08	25.106	64,28	1.801	4,41	39.054	0,08
3	Água Branca	3.477	1,73	13.509	6,74	98.140	48,93	85.428	42,60	16.019	7,40	200.553	0,43
4	Alagoinha do Piauí	9.000	15,92	1.911	3,38	11.812	20,90	33.793	59,79	2.509	4,25	56.516	0,12
5	Alegrete do Piauí	6.270	15,67	1.357	3,39	9.668	24,16	22.721	56,78	2.259	5,34	40.016	0,08
6	Alto Longá	9.096	8,83	4.295	4,17	23.194	22,52	66.392	64,47	4.827	4,48	102.978	0,22
7	Altos	11.808	2,85	46.785	11,28	167.888	40,47	188.331	45,40	40.827	8,96	414.811	0,88
8	Alvorada do Gurgueia	11.398	19,49	2.035	3,48	14.918	25,51	30.135	51,53	4.039	6,46	58.486	0,12
9	Amarante	12.416	8,53	7.087	4,87	48.505	33,34	77.498	53,26	10.438	6,69	145.506	0,31
10	Angical do Piauí	4.906	7,73	2.893	4,56	24.568	38,70	31.120	49,02	5.336	7,75	63.488	0,13
11	Anísio de Abreu	3.462	4,49	4.190	5,43	22.801	29,57	46.652	60,50	5.036	6,13	77.105	0,16
12	Antônio Almeida	17.571	21,54	28.552	35,00	17.265	21,16	18.192	22,30	4.810	5,57	81.579	0,17
13	Aroazes	4.043	8,59	1.949	4,14	12.442	26,44	28.616	60,82	2.813	5,64	47.050	0,10
14	Aroeiras do Itaim	3.780	17,46	706	3,26	3.394	15,68	13.772	63,61	861	3,82	21.651	0,05
15	Arraial	2.408	6,39	1.357	3,60	9.077	24,10	24.828	65,91	1.785	4,52	37.670	0,08
16	Assunção do Piauí	5.018	9,34	1.550	2,88	9.444	17,57	37.745	70,21	1.789	3,22	53.758	0,11
17	Avelino Lopes	6.756	8,43	4.549	5,68	17.644	22,02	51.190	63,88	3.937	4,68	80.139	0,17
18	Baixa Grande do Ribeiro	524.259	66,56	35.447	4,50	159.695	20,28	68.204	8,66	76.073	8,81	787.604	1,67
19	Barra D'Alcântara	1.583	4,51	1.438	4,10	9.091	25,91	22.972	65,48	1.814	4,92	35.084	0,07
20	Barras	24.250	5,87	20.030	4,85	139.879	33,84	229.180	55,45	26.463	6,02	413.339	0,88
21	Barreiras do Piauí	2.688	9,51	1.089	3,85	4.569	16,15	19.935	70,49	764	2,63	28.281	0,06
22	Barro Duro	8.802	12,17	10.305	14,25	18.175	25,13	35.028	48,44	4.801	6,23	72.309	0,15
23	Batalha	14.969	7,59	10.241	5,19	52.432	26,57	119.702	60,66	10.265	4,94	197.344	0,42
24	Bela Vista do Piauí	6.188	16,98	1.164	3,19	7.590	20,83	21.495	58,99	2.000	5,20	36.436	0,08

25	Belém do Piauí	2.387	7,40	3.450	10,70	6.496	20,14	19.918	61,76	1.232	3,68	32.250	0,07
26	Benedictinos	5.901	7,51	3.361	4,28	19.084	24,30	50.190	63,91	3.969	4,81	78.535	0,17
27	Bertolínia	4.219	7,95	6.937	13,08	13.455	25,37	28.433	53,60	8.048	13,17	53.043	0,11
28	Betânia do Piauí	2.847	5,72	1.474	2,96	12.764	25,66	32.661	65,65	2.732	5,21	49.747	0,11
29	Boa Hora	5.151	9,97	1.332	2,58	10.574	20,46	34.624	66,99	2.036	3,79	51.682	0,11
30	Bocaina	8.576	19,33	1.807	4,07	10.084	22,73	23.904	53,87	2.424	5,18	44.371	0,09
31	Bom Jesus	212.597	28,74	38.321	5,18	361.783	48,91	127.042	17,17	99.800	11,89	739.743	1,57
32	Bom Princípio do Piauí	7.982	16,65	1.571	3,28	9.399	19,61	28.987	60,47	4.849	9,19	47.940	0,10
33	Bonfim do Piauí	2.466	5,88	1.243	2,96	10.571	25,21	27.648	65,94	2.144	4,87	41.928	0,09
34	Boqueirão do Piauí	1.659	3,70	1.204	2,68	10.213	22,76	31.798	70,86	1.739	3,73	44.874	0,10
35	Brasileira	3.057	5,37	2.905	5,11	11.352	19,96	39.569	69,56	2.049	3,48	56.883	0,12
36	Brejo do Piauí	3.626	10,80	1.215	3,62	7.024	20,93	21.701	64,65	1.455	4,16	33.566	0,07
37	Buriti dos Lopes	20.455	11,96	7.845	4,59	48.409	28,31	94.316	55,15	12.578	6,85	171.025	0,36
38	Buriti dos Montes	7.146	12,03	1.976	3,33	11.131	18,73	39.174	65,92	2.372	3,84	59.427	0,13
39	Cabeceiras do Piauí	5.297	7,70	2.781	4,04	14.044	20,42	46.669	67,84	3.032	4,22	68.791	0,15
40	Cajazeiras do Piauí	2.147	7,98	729	2,71	4.941	18,37	19.076	70,93	1.071	3,83	26.893	0,06
41	Cajueiro da Praia	19.164	21,94	2.914	3,34	27.284	31,23	38.005	43,50	5.212	5,63	87.367	0,19
42	Caldeirão Grande do Piauí	8.157	10,67	31.174	40,77	8.258	10,80	28.869	37,76	10.208	11,78	76.459	0,16
43	Campinas do Piauí	6.526	14,50	1.545	3,43	9.507	21,12	27.445	60,96	1.973	4,20	45.024	0,10
44	Campo Alegre do Fidalgo	1.965	4,80	2.585	6,31	8.172	19,97	28.210	68,92	1.362	3,22	40.932	0,09
45	Campo Grande do Piauí	4.070	8,23	1.758	3,55	14.554	29,43	29.076	58,79	3.228	6,13	49.458	0,10
46	Campo Largo do Piauí	3.172	6,65	1.131	2,37	7.835	16,42	35.578	74,56	1.394	2,84	47.717	0,10
47	Campo Maior	18.593	3,26	39.644	6,95	277.023	48,54	235.480	41,26	63.943	10,07	570.740	1,21
48	Canavieira	4.408	13,22	1.174	3,52	5.834	17,50	21.917	65,75	1.203	3,48	33.332	0,07
49	Canto do Buriti	19.924	9,19	10.370	4,78	85.243	39,32	101.277	46,71	17.790	7,58	216.814	0,46
50	Capitão de Campos	2.995	3,37	3.260	3,67	27.061	30,44	55.585	62,53	5.063	5,39	88.900	0,19
51	Capitão Gervásio Oliveira	2.987	9,19	821	2,53	7.449	22,91	21.260	65,38	2.299	6,60	32.518	0,07
52	Caracol	2.655	3,28	2.675	3,30	20.851	25,72	54.885	67,70	4.026	4,73	81.066	0,17
53	Caraúbas do Piauí	5.528	13,00	1.123	2,64	9.340	21,96	26.539	62,40	2.153	4,82	42.530	0,09

54	Caridade do Piauí	3.538	8,94	1.608	4,06	7.529	19,02	26.919	67,99	1.968	4,74	39.594	0,08
55	Castelo do Piauí	14.612	8,76	10.777	6,46	48.932	29,35	92.399	55,42	11.767	6,59	166.720	0,35
56	Caxingó	3.924	8,60	1.428	3,13	9.439	20,68	30.847	67,59	1.919	4,03	45.638	0,10
57	Cocal	19.455	8,76	7.740	3,49	67.134	30,24	127.697	57,51	13.370	5,68	222.026	0,47
58	Cocal de Telha	1.921	4,76	1.246	3,09	9.876	24,49	27.278	67,65	1.830	4,34	40.321	0,09
59	Cocal dos Alves	5.194	10,62	1.740	3,56	11.324	23,15	30.658	62,67	2.401	4,68	48.916	0,10
60	Coivaras	2.516	7,68	1.042	3,18	6.556	20,01	22.650	69,13	1.131	3,34	32.764	0,07
61	Colônia do Gurgueia	3.285	5,82	2.281	4,04	19.706	34,88	31.217	55,26	4.323	7,11	56.489	0,12
62	Colônia do Piauí	4.407	7,99	2.256	4,09	11.985	21,72	36.524	66,20	2.840	4,89	55.171	0,12
63	Conceição do Canindé	11.537	23,96	1.979	4,11	10.402	21,60	24.236	50,33	2.678	5,27	48.153	0,10
64	Coronel José Dias	2.697	7,32	1.585	4,30	8.227	22,32	24.351	66,06	2.281	5,83	36.861	0,08
65	Corrente	71.477	17,65	17.203	4,25	192.334	47,48	124.032	30,62	45.560	10,11	405.047	0,86
66	Cristalândia do Piauí	10.499	16,87	1.586	2,55	11.395	18,31	38.754	62,27	2.766	4,26	62.233	0,13
67	Cristino Castro	4.030	3,92	5.926	5,77	40.884	39,80	51.889	50,51	8.355	7,52	102.729	0,22
68	Curimatá	9.588	9,19	5.416	5,19	34.651	33,20	54.711	52,42	6.700	6,03	104.367	0,22
69	Currais	119.998	65,14	6.902	3,75	29.562	16,05	27.763	15,07	15.614	7,81	184.225	0,39
70	Currinhos	2.620	8,60	790	2,60	5.589	18,36	21.449	70,44	1.160	3,67	30.449	0,06
71	Curral Novo do Piauí	3.018	6,31	10.160	21,25	6.176	12,92	28.450	59,51	10.890	18,55	47.803	0,10
72	Demerval Lobão	2.203	1,32	52.289	31,35	45.389	27,21	66.915	40,12	22.071	11,69	166.796	0,35
73	Dirceu Arcoverde	3.701	6,91	1.723	3,22	12.982	24,24	35.140	65,63	2.665	4,74	53.546	0,11
74	Dom Expedito Lopes	6.266	8,92	3.588	5,11	28.586	40,69	31.814	45,28	7.151	9,24	70.254	0,15
75	Domingos Mourão	3.512	10,22	1.120	3,26	6.945	20,21	22.786	66,31	1.301	3,65	34.363	0,07
76	Dom Inocêncio	6.329	10,21	1.451	2,34	11.504	18,56	42.692	68,88	4.068	6,16	61.977	0,13
77	Elesbão Veloso	12.148	8,64	6.741	4,79	52.787	37,52	69.002	49,05	10.507	6,95	140.678	0,30
78	Eliseu Martins	2.985	6,45	3.330	7,19	15.819	34,16	24.179	52,21	3.975	7,90	46.313	0,10
79	Esperantina	10.313	2,74	22.217	5,89	156.682	41,57	187.713	49,80	30.731	7,54	376.925	0,80
80	Fartura do Piauí	2.829	8,88	626	1,97	5.313	16,68	23.090	72,48	1.065	3,23	31.858	0,07
81	Flores do Piauí	3.667	9,50	2.128	5,51	8.401	21,76	24.409	63,23	1.515	3,78	38.604	0,08
82	Floresta do Piauí	1.596	7,56	581	2,75	4.570	21,66	14.351	68,02	973	4,41	21.098	0,04

83	Floriano	15.045	1,43	92.859	8,84	659.405	62,79	282.866	26,94	149.329	12,45	1.050.174	2,23
84	Francinópolis	2.557	6,73	1.631	4,29	8.397	22,10	25.416	66,88	1.860	4,67	38.001	0,08
85	Francisco Ayres	4.590	12,44	1.487	4,03	7.824	21,22	22.980	62,31	1.560	4,06	36.881	0,08
86	Francisco Macedo	1.477	4,74	4.787	15,35	6.842	21,94	18.073	57,97	1.047	3,25	31.179	0,07
87	Francisco Santos	6.565	9,05	3.329	4,59	21.490	29,62	41.179	56,75	4.867	6,29	72.564	0,15
88	Fronteiras	11.108	10,52	5.905	5,59	32.114	30,42	56.453	53,47	5.863	5,26	105.580	0,22
89	Geminiano	8.334	17,80	3.554	7,59	9.465	20,21	25.468	54,39	3.166	6,33	46.821	0,10
90	Gilbués	121.552	51,19	9.130	3,85	52.179	21,98	54.585	22,99	21.124	8,17	237.447	0,50
91	Guadalupe	143.824	25,39	316.498	55,87	51.125	9,02	55.086	9,72	18.035	3,09	566.532	1,20
92	Guaribas	2.264	6,69	1.163	3,44	6.167	18,22	24.244	71,65	1.080	3,09	33.838	0,07
93	Hugo Napoleão	1.583	5,49	1.310	4,54	6.190	21,46	19.762	68,51	1.292	4,29	28.844	0,06
94	Ilha Grande	11.530	15,85	2.850	3,92	13.142	18,07	45.223	62,17	3.533	4,63	72.745	0,15
95	Inhuma	16.457	12,39	6.923	5,21	39.983	30,11	69.435	52,29	9.586	6,73	132.797	0,28
96	Ipiranga do Piauí	5.107	7,21	3.212	4,53	17.867	25,21	44.694	63,06	4.516	5,99	70.881	0,15
97	Isaías Coelho	6.906	10,79	2.000	3,12	14.403	22,50	40.701	63,59	3.305	4,91	64.009	0,14
98	Itainópolis	16.058	17,19	3.728	3,99	20.598	22,05	53.039	56,77	4.675	4,77	93.423	0,20
99	Itaucira	10.604	9,68	4.404	4,02	36.786	33,58	57.754	52,72	7.352	6,29	109.548	0,23
100	Jacobina do Piauí	7.267	14,50	2.797	5,58	11.653	23,25	28.408	56,67	2.918	5,50	50.124	0,11
101	Jaicós	20.595	12,42	6.705	4,04	48.240	29,10	90.245	54,43	10.629	6,03	165.784	0,35
102	Jardim do Mulato	2.569	8,47	978	3,23	5.170	17,04	21.615	71,26	1.055	3,36	30.332	0,06
103	Jatobá do Piauí	7.707	17,82	1.503	3,48	7.721	17,85	26.324	60,86	1.811	4,02	43.255	0,09
104	Jerumenha	10.863	22,34	1.879	3,86	10.926	22,47	24.963	51,33	2.510	4,91	48.631	0,10
105	João Costa	4.480	8,32	27.136	50,39	4.673	8,68	17.563	32,61	1.301	2,36	53.851	0,11
106	Joaquim Pires	7.855	7,90	3.445	3,46	22.475	22,61	65.647	66,03	4.847	4,65	99.422	0,21
107	Joca Marques	2.995	7,56	1.112	2,81	7.643	19,29	27.874	70,35	1.746	4,22	39.624	0,08
108	José de Freitas	28.362	8,19	18.709	5,40	112.925	32,60	186.413	53,81	23.612	6,38	346.410	0,73
109	Juazeiro do Piauí	3.845	8,12	3.804	8,03	10.813	22,84	28.886	61,01	2.207	4,45	47.348	0,10
110	Júlio Borges	5.338	8,93	12.830	21,45	10.858	18,16	30.776	51,46	1.829	2,97	59.802	0,13
111	Jurema	2.001	5,07	2.982	7,56	7.657	19,40	26.833	67,98	1.380	3,38	39.473	0,08

112	Lagoinha do Piauí	849	3,54	849	3,53	6.158	25,64	16.164	67,29	708	2,86	24.020	0,05
113	Lagoa Alegre	3.652	5,71	2.362	3,69	14.861	23,24	43.074	67,36	3.129	4,66	63.949	0,14
114	Lagoa do Barro do Piauí	2.804	0,93	217.640	71,93	55.052	18,20	27.057	8,94	143.253	32,13	302.553	0,64
115	Lagoa de São Francisco	2.659	5,44	1.479	3,03	9.249	18,93	35.473	72,60	1.546	3,07	48.860	0,10
116	Lagoa do Piauí	3.175	6,37	7.832	15,71	17.511	35,12	21.343	42,80	4.653	8,54	49.861	0,11
117	Lagoa do Sítio	8.029	19,29	1.475	3,54	7.111	17,08	25.018	60,09	1.749	4,03	41.633	0,09
118	Landri Sales	24.354	33,74	3.879	5,37	16.040	22,22	27.909	38,66	4.971	6,44	72.183	0,15
119	Luis Correia	29.334	10,14	17.880	6,18	111.822	38,66	130.232	45,02	24.022	7,67	289.269	0,61
120	Luzilândia	12.640	6,18	8.667	4,24	65.431	32,00	117.761	57,59	12.294	5,67	204.499	0,43
121	Madeiro	3.747	6,92	1.365	2,52	9.817	18,12	39.238	72,44	1.848	3,30	54.167	0,11
122	Manoel Emídio	4.433	9,20	2.055	4,26	13.334	27,67	28.371	58,87	2.888	5,65	48.192	0,10
123	Marcolândia	3.617	4,43	13.529	16,56	23.435	28,69	41.115	50,33	5.959	6,80	81.696	0,17
124	Marcos Parente	3.105	7,37	2.237	5,31	13.336	31,66	23.443	55,66	2.931	6,50	42.121	0,09
125	Massapê do Piauí	2.663	6,00	1.523	3,43	8.318	18,75	31.867	71,82	1.479	3,23	44.371	0,09
126	Matias Olímpio	4.114	5,24	3.317	4,23	19.545	24,90	51.512	65,63	3.857	4,68	78.488	0,17
127	Miguel Alves	15.646	6,30	8.750	3,52	59.953	24,14	164.044	66,04	12.154	4,66	248.392	0,53
128	Miguel Leão	562	3,52	1.558	9,76	3.350	20,99	10.495	65,74	947	5,60	15.964	0,03
129	Milton Brandão	4.049	8,39	1.239	2,57	9.549	19,78	33.437	69,26	1.884	3,76	48.274	0,10
130	Monsenhor Gil	4.335	5,09	5.095	5,98	28.109	32,98	47.681	55,95	6.996	7,59	85.221	0,18
131	Monsenhor Hipólito	7.479	11,85	2.457	3,89	15.633	24,78	37.517	59,47	3.611	5,41	63.086	0,13
132	Monte Alegre do Piauí	61.336	39,00	5.767	3,67	33.304	21,18	56.848	36,15	11.753	6,95	157.254	0,33
133	Morro Cabeça no Tempo	4.215	13,00	804	2,48	4.183	12,90	23.211	71,61	953	2,86	32.413	0,07
134	Morro do Chapéu do Piauí	2.985	5,91	2.616	5,18	10.074	19,96	34.798	68,94	1.920	3,66	50.473	0,11
135	Murici dos Portelas	5.239	8,14	1.829	2,84	11.413	17,73	45.891	71,29	2.253	3,38	64.372	0,14
136	Nazaré do Piauí	3.653	6,44	2.223	3,92	14.279	25,16	36.599	64,49	3.432	5,70	56.755	0,12
137	Nazária	6.085	7,82	7.589	9,75	18.945	24,35	45.192	58,08	6.525	7,74	77.812	0,17
138	Nossa Senhora de Nazaré	3.664	9,49	1.091	2,83	7.358	19,05	26.513	68,64	1.219	3,06	38.626	0,08
139	Nossa Senhora dos Remédios	3.542	5,15	2.269	3,30	13.848	20,15	49.057	71,39	2.432	3,42	68.716	0,15
140	Novo Oriente do Piauí	3.250	6,81	2.118	4,44	11.399	23,87	30.980	64,88	2.364	4,72	47.747	0,10

141	Novo Santo Antônio	2.893	11,76	659	2,68	5.108	20,78	15.927	64,78	1.035	4,04	24.587	0,05
142	Oeiras	11.649	2,70	31.190	7,22	224.017	51,83	165.362	38,26	50.083	10,38	432.218	0,92
143	Olho D'Água do Piauí	5.226	22,97	780	3,43	3.477	15,28	13.273	58,33	832	3,53	22.756	0,05
144	Padre Marcos	4.223	7,16	3.619	6,13	17.413	29,51	33.752	57,20	3.663	5,85	59.006	0,13
145	Paes Landim	3.258	8,68	1.708	4,55	9.900	26,38	22.668	60,39	2.169	5,46	37.535	0,08
146	Pajeú do Piauí	9.497	25,72	1.169	3,17	7.216	19,54	19.044	51,57	1.828	4,72	36.925	0,08
147	Palmeira do Piauí	43.151	52,24	3.132	3,79	12.643	15,31	23.679	28,66	5.929	6,70	82.605	0,18
148	Palmeirais	12.788	11,64	5.020	4,57	23.436	21,34	68.597	62,45	5.794	5,01	109.841	0,23
149	Paquetá	4.665	13,68	1.138	3,34	6.123	17,95	22.184	65,04	1.384	3,90	34.110	0,07
150	Parnaçuá	17.395	19,04	3.162	3,46	18.203	19,92	52.602	57,58	4.961	5,15	91.361	0,19
151	Parnaíba	70.295	3,02	237.579	10,22	1.305.009	56,16	710.915	30,59	303.499	11,55	2.323.798	4,93
152	Passagem Franca do Piauí	4.441	12,14	1.985	5,43	7.910	21,62	22.245	60,81	1.710	4,47	36.581	0,08
153	Patos do Piauí	6.067	12,09	2.129	4,24	10.641	21,21	31.327	62,45	2.486	4,72	50.163	0,11
154	Pau D'Arco do Piauí	2.931	10,39	1.036	3,67	5.072	17,98	19.162	67,95	1.290	4,37	28.201	0,06
155	Paulistana	7.884	3,87	9.807	4,82	89.470	43,97	96.315	47,34	18.127	8,18	203.476	0,43
156	Pavussu	3.331	11,22	1.161	3,91	6.492	21,86	18.708	63,01	1.316	4,24	29.692	0,06
157	Pedro II	9.515	2,96	14.195	4,41	118.103	36,73	179.729	55,90	22.425	6,52	321.542	0,68
158	Pedro Laurentino	2.507	10,70	668	2,85	5.143	21,96	15.107	64,49	1.029	4,21	23.426	0,05
159	Nova Santa Rita	3.695	10,04	1.355	3,68	7.586	20,61	24.170	65,67	2.296	5,87	36.806	0,08
160	Picos	28.419	1,93	132.929	9,05	922.316	62,78	385.411	26,23	199.873	11,98	1.469.075	3,12
161	Pimenteiras	17.185	18,30	4.097	4,36	17.953	19,12	54.682	58,22	4.275	4,35	93.917	0,20
162	Pio IX	36.041	20,99	6.958	4,05	43.499	25,34	85.179	49,62	10.443	5,73	171.677	0,36
163	Piracuruca	19.690	6,76	21.314	7,31	117.423	40,29	133.051	45,65	22.975	7,31	291.477	0,62
164	Piripiri	14.535	2,07	56.157	7,99	338.346	48,16	293.571	41,78	72.953	9,41	702.608	1,49
165	Porto	4.071	4,55	3.327	3,72	20.285	22,69	61.710	69,03	3.839	4,12	89.393	0,19
166	Porto Alegre do Piauí	2.202	9,11	762	3,15	4.695	19,41	16.524	68,33	948	3,77	24.184	0,05
167	Prata do Piauí	1.054	4,39	1.099	4,58	5.895	24,56	15.959	66,48	1.165	4,63	24.006	0,05
168	Queimada Nova	4.117	5,15	2.537	3,18	30.889	38,66	42.350	53,01	8.927	10,05	79.893	0,17
169	Redenção do Gurgueia	8.371	11,20	2.281	3,05	19.819	26,51	44.283	59,24	4.537	5,72	74.755	0,16

170	Regeneração	31.079	18,67	6.812	4,09	45.218	27,16	83.399	50,09	9.260	5,27	166.508	0,35
171	Riacho Frio	6.644	16,96	1.307	3,34	6.040	15,41	25.191	64,29	1.363	3,36	39.181	0,08
172	Ribeira do Piauí	3.233	1,43	190.927	84,73	5.883	2,61	25.286	11,22	1.623	0,72	225.329	0,48
173	Ribeiro Gonçalves	197.423	67,20	13.060	4,45	44.437	15,13	38.854	13,23	23.622	7,44	293.773	0,62
174	Rio Grande do Piauí	4.053	7,89	2.437	4,74	13.047	25,39	31.852	61,98	2.606	4,83	51.389	0,11
175	Santa Cruz do Piauí	3.667	6,89	2.213	4,16	16.102	30,24	31.258	58,71	3.204	5,68	53.241	0,11
176	Santa Cruz dos Milagres	5.817	16,30	968	2,71	7.203	20,19	21.696	60,80	1.620	4,34	35.684	0,08
177	Santa Filomena	179.603	62,30	19.197	6,66	54.374	18,86	35.119	12,18	25.952	8,26	288.293	0,61
178	Santa Luz	10.869	21,44	2.260	4,46	9.822	19,38	27.742	54,73	2.635	4,94	50.694	0,11
179	Santana do Piauí	3.181	9,17	1.522	4,39	7.082	20,42	22.896	66,02	1.376	3,82	34.681	0,07
180	Santa Rosa do Piauí	2.776	7,03	2.454	6,22	9.633	24,41	24.605	62,34	2.339	5,59	39.469	0,08
181	Santo Antônio de Lisboa	6.615	11,58	6.356	11,13	14.304	25,04	29.850	52,26	7.084	11,03	57.124	0,12
182	Santo Antônio dos Milagres	364	2,40	589	3,88	2.318	15,28	11.897	78,44	348	2,24	15.168	0,03
183	Santo Inácio do Piauí	2.895	8,98	1.343	4,17	7.447	23,11	20.541	63,74	1.478	4,39	32.226	0,07
184	São Braz do Piauí	2.223	6,75	1.163	3,53	6.627	20,12	22.930	69,61	1.028	3,03	32.943	0,07
185	São Félix do Piauí	2.491	8,93	1.254	4,49	6.467	23,17	17.695	63,41	1.368	4,67	27.907	0,06
186	São Francisco de Assis do Piauí	3.270	7,22	1.761	3,89	10.186	22,48	30.085	66,41	2.822	5,86	45.302	0,10
187	São Francisco do Piauí	3.990	7,88	1.760	3,47	10.542	20,81	34.367	67,84	2.119	4,01	50.659	0,11
188	São Gonçalo do Gurgueia	5.254	15,44	1.047	3,08	8.489	24,95	19.231	56,53	14.059	29,24	34.021	0,07
189	São Gonçalo do Piauí	7.170	16,67	1.912	4,44	9.566	22,23	24.378	56,66	2.154	4,77	43.026	0,09
190	São João da Canabrava	5.116	12,98	1.602	4,06	9.022	22,89	23.677	60,07	2.044	4,93	39.417	0,08
191	São João da Fronteira	2.134	4,52	1.320	2,80	12.483	26,45	31.261	66,23	2.488	5,01	47.199	0,10
192	São João da Serra	5.099	10,07	2.060	4,07	11.466	22,64	32.013	63,22	2.083	3,95	50.638	0,11
193	São João da Varjota	1.463	4,81	955	3,14	5.148	16,91	22.882	75,15	1.029	3,27	30.447	0,06
194	São João do Arraial	2.337	4,31	1.442	2,66	11.933	21,99	38.548	71,04	2.197	3,89	54.259	0,12
195	São João do Piauí	6.999	2,23	90.225	28,81	115.735	36,95	100.255	32,01	28.537	8,35	313.213	0,66
196	São José do Divino	9.542	19,83	1.663	3,45	10.223	21,24	26.700	55,48	2.517	4,97	48.127	0,10
197	São José do Peixe	3.380	9,78	1.384	4,01	7.561	21,88	22.237	64,34	1.470	4,08	34.563	0,07
198	São José do Piauí	9.553	16,56	2.514	4,36	13.629	23,63	31.991	55,46	3.450	5,64	57.687	0,12

199	São Julião	3.666	7,58	2.239	4,63	13.081	27,03	29.405	60,76	2.902	5,66	48.391	0,10
200	São Lourenço do Piauí	2.232	6,47	1.194	3,46	7.097	20,57	23.986	69,51	1.262	3,53	34.509	0,07
201	São Luis do Piauí	2.073	9,80	768	3,63	3.818	18,04	14.500	68,53	725	3,31	21.159	0,04
202	São Miguel da Baixa Grande	1.449	6,45	734	3,27	5.111	22,75	15.169	67,53	994	4,24	22.463	0,05
203	São Miguel do Fidalgo	1.903	7,78	690	2,82	5.051	20,65	16.815	68,75	972	3,82	24.459	0,05
204	São Miguel do Tapuio	11.935	8,88	7.744	5,76	29.502	21,94	85.264	63,42	5.735	4,09	134.445	0,29
205	São Pedro do Piauí	7.224	6,60	5.142	4,70	30.768	28,13	66.237	60,56	6.130	5,31	109.370	0,23
206	São Raimundo Nonato	7.160	1,61	31.968	7,18	239.117	53,73	166.776	37,48	48.864	9,89	445.021	0,94
207	Sebastião Barros	9.084	24,52	923	2,49	5.272	14,23	21.771	58,76	1.266	3,30	37.051	0,08
208	Sebastião Leal	53.016	53,27	4.929	4,95	16.312	16,39	25.266	25,39	7.974	7,42	99.522	0,21
209	Sigefredo Pacheco	4.159	6,23	1.749	2,62	14.387	21,56	46.438	69,59	2.693	3,88	66.734	0,14
210	Simões	11.031	4,49	124.567	50,74	34.675	14,12	75.238	30,65	8.682	3,42	245.511	0,52
211	Simplicio Mendes	12.397	7,47	33.067	19,92	57.028	34,35	63.522	38,26	13.088	7,31	166.013	0,35
212	Socorro do Piauí	2.430	7,15	1.179	3,47	7.296	21,48	23.068	67,90	1.556	4,38	33.973	0,07
213	Sussuapara	11.072	18,00	2.925	4,76	15.720	25,56	31.777	51,67	3.976	6,07	61.495	0,13
214	Tamboril do Piauí	1.971	7,89	730	2,92	4.963	19,87	17.319	69,32	888	3,43	24.983	0,05
215	Tanque do Piauí	4.896	17,79	904	3,29	5.301	19,26	16.417	59,66	1.172	4,09	27.518	0,06
216	Teresina	50.390	0,27	2.897.918	15,26	11.647.168	61,34	4.391.931	23,13	3.030.248	13,76	18.987.407	40,29
217	União	36.662	9,77	20.955	5,59	111.065	29,60	206.517	55,04	24.101	6,04	375.199	0,80
218	Uruçuí	441.492	35,93	258.278	21,02	411.631	33,50	117.388	9,55	238.309	16,24	1.228.789	2,61
219	Valença do Piauí	21.023	8,84	14.942	6,28	109.041	45,86	92.739	39,01	22.359	8,60	237.745	0,50
220	Várzea Branca	2.552	6,80	1.128	3,01	7.138	19,02	26.715	71,18	1.367	3,51	37.533	0,08
221	Várzea Grande	2.174	6,45	1.510	4,48	8.550	25,35	21.488	63,72	1.782	5,02	33.723	0,07
222	Vera Mendes	2.775	10,79	789	3,07	6.009	23,36	16.147	62,78	1.344	4,97	25.720	0,05
223	Vila Nova do Piauí	2.588	9,15	984	3,48	8.368	29,57	16.355	57,80	2.152	7,07	28.296	0,06
224	Wall Ferraz	2.467	7,59	1.228	3,78	6.652	20,47	22.143	68,15	1.404	4,14	32.490	0,07
Total		3.773.394	---	5.778.163	---	21.456.018	---	16.124.955	---	5.648.255	---	47.132.529	100,00

Fonte: IBGE, Diretoria de Pesquisas, Coordenação de Contas Nacionais.

GLOSSÁRIO

Produto Interno Bruto (PIB)

Total dos bens e serviços produzidos pelas unidades produtoras residentes destinadas ao consumo final sendo, portanto, equivalente à soma dos valores adicionados pelas diversas atividades econômicas acrescidas dos impostos, líquidos de subsídios, sobre produtos. O produto interno bruto também é equivalente à soma dos consumos finais de bens e serviços valorados a preço de mercado sendo, também, equivalente à soma das rendas primárias. Pode, portanto, ser expresso por três óticas: a) da produção – o produto interno bruto é igual ao valor bruto da produção, a preços básicos, menos o consumo intermediário, a preços de consumidor, mais os impostos, líquidos de subsídios, sobre produtos; b) da despesa – o produto interno bruto é igual à despesa de consumo das famílias, mais o consumo do governo, mais o consumo das instituições sem fins de lucro a serviço das famílias (consumo final), mais a formação bruta de capital fixo, mais a variação de estoques, mais as exportações de bens e serviços, menos as importações de bens e serviços; e c) da renda – o produto interno bruto é igual à remuneração dos empregados, mais o total dos impostos, líquidos de subsídios, sobre a produção e a importação, mais o rendimento misto bruto, mais o excedente operacional bruto.

Valor Adicionado Bruto (VAB)

Valor que a atividade agrega aos bens e serviços consumidos no seu processo produtivo. É a contribuição ao produto interno bruto pelas diversas atividades econômicas, obtida pela diferença entre o valor bruto da produção e o consumo intermediário absorvido por essas atividades.

PIB per capita

É um indicador de desenvolvimento econômico, que resulta da divisão do PIB pela população de um território específico.

Atividade econômica

Conjunto de unidades de produção caracterizado pelo produto produzido, classificado conforme sua produção principal.

Consumo intermediário

Bens e serviços utilizados como insumos (matérias-primas) no processo de produção.

Despesas de consumo final das famílias

Despesas com bens e serviços realizadas pelas famílias.

Despesas de consumo final do governo

Despesas com bens e serviços individuais e coletivos disponibilizados gratuitamente, total ou parcialmente, pelas três esferas de governo (federal, estadual e municipal). São valoradas ao custo de sua produção.

Impostos, líquidos de subsídios, sobre produtos

Impostos, taxas e contribuições que incidem sobre os bens e serviços quando são produzidos ou importados, distribuídos, vendidos, transferidos ou de outra forma disponibilizados pelos seus proprietários, descontando os subsídios.

Impostos sobre a produção e importação

Impostos, taxas e contribuições pagos pelas unidades de produção e que incidem sobre a produção, a comercialização, a importação e a exportação de bens e serviços e sobre a utilização dos fatores de produção.

Impostos sobre produtos

Impostos, taxas e contribuições que incidem sobre os bens e serviços quando são produzidos ou importados, distribuídos, vendidos, transferidos ou de outra forma disponibilizados pelos seus proprietários.

System of national accounts

Conjunto de normas aceitas internacionalmente e recomendações relacionadas à elaboração de indicadores da atividade econômica, de acordo com convenções contábeis, baseadas em princípios econômicos. As recomendações representam um conjunto de conceitos, definições, classificações e regras contábeis para a apuração de indicadores, como o Produto Interno Bruto – PIB, indicador de resultado econômico utilizado com maior frequência.